

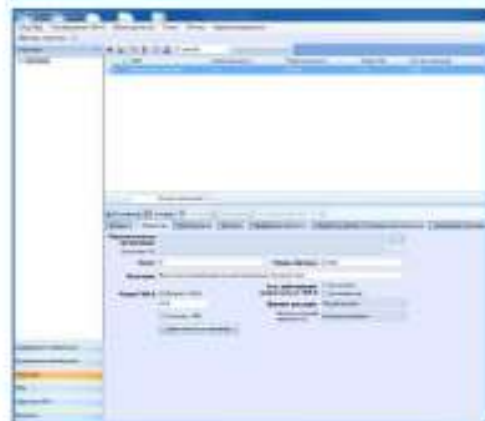

НАРУШЕНИЯ ГИА В 2021 ГОДУ НА ТЕРРИТОРИИ ЗАБАЙКАЛЬСКОГО КРАЯ

Козлова Виктория Алексеевна,
заместитель директора
ГУ «КЦОКО Забайкальского края»

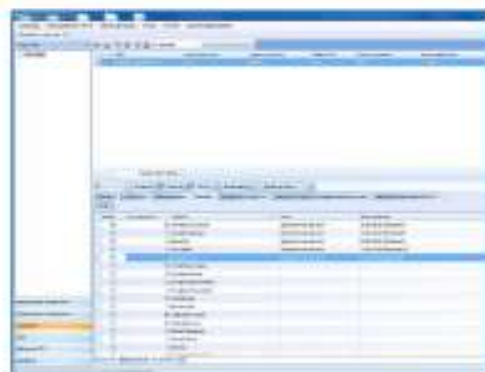

п. 6 «В случае предоставления операторам региональных информационных систем сведений для внесения в региональные информационные системы **поставщики информации региональных информационных систем несут** предусмотренную законодательством Российской Федерации **ответственность** за полноту, достоверность, актуальность и своевременность предоставления операторам указанных сведений.»

*(Постановление Правительства Российской Федерации
от 31 августа 2013 г. N 755
«О Федеральной информационной системе»)*



Критерии оценки эффективности организационно-технологического проведения ГИА, утвержденные Рособрнадзором

- ТЕХНОЛОГИЧНОСТЬ ПРОВЕДЕНИЯ ЭКЗАМЕНОВ**
- ПРОФИЛАКТИКА НАРУШЕНИЙ ПОРЯДКА ПРОВЕДЕНИЯ ГИА**
- ОРГАНИЗАЦИОННО-ТЕХНОЛОГИЧЕСКАЯ ГОТОВНОСТЬ**
- ОТКРЫТОСТЬ ГИА**
- СОДЕРЖАТЕЛЬНЫЙ АНАЛИЗ ГИА**
- ВЫЯВЛЕННЫЕ НАРУШЕНИЯ ПОРЯДКА ПРОВЕДЕНИЯ ГИА**

Проблемы и нарушения



**Прерывания
видеотрансляции**

01

отсутствие трансляции
более 15 минут



Печать ЭМ

02

распечатка ЭМ ранее 10.00



Нарушение расадки

03



**Техническая
готовность ППЭ**

04

Задержка контроля технической
готовности (15-20 мин.)



Рассогласованность

05



Жалобы в РОН

06



ВИДЕОНАБЛЮДЕНИЕ И ОНЛАЙН – МОНИТОРИНГ, ОРГАНИЗАЦИЯ ОБЩЕСТВЕННОГО НАБЛЮДЕНИЯ

**Прерывание онлайн-трансляции во время экзамена
(5 дней: 03.06.2021, 07.06.2021, 11.06.2021, 18.06.2021, 24.06.2021)**

**Отработка в ППЭ меток о нарушении на сайте smotriege.ru –
не в полном объеме (86,7%)**

Охват ППЭ общественным наблюдением – 93, 6%

ТИПИЧНЫЕ НАРУШЕНИЯ ПОРЯДКА ПРОВЕДЕНИЯ ГИА СО СТОРОНЫ УЧАСТНИКОВ:

- ✓ НАЛИЧИЕ СРЕДСТВА СВЯЗИ (ТЕЛЕФОН, ФОТОАППАРАТ, СМАРТ-ЧАСЫ, НАУШНИКИ)
- ✓ НАЛИЧИЕ ПИСЬМЕННЫХ ЗАМЕТОК (НА БУМАЖНОМ НОСИТЕЛЕ, НА ЧАСТИ ТЕЛА, НА ОДЕЖДЕ, ОБУВИ, НА ИНЫХ НОСИТЕЛЯХ)
- ✓ НАЛИЧИЕ СПРАВОЧНЫХ МАТЕРИАЛОВ (СЛОВАРИ, СПРАВОЧНИКИ, УЧЕБНИКИ И ПР.)
- ✓ НАЛИЧИЕ ПРЕДМЕТА, НЕ ПРЕДУСМОТРЕННОГО НА ДАННОМ ЭКЗАМЕНЕ (НАПРИМЕР, КАЛЬКУЛЯТОР НА ЕГЭ ПО БИОЛОГИИ)
- ✓ ВЫНОС ЭКЗАМЕНАЦИОННЫХ МАТЕРИАЛОВ ИЗ АУДИТОРИИ
- ✓ ПЕРЕМЕЩЕНИЕ ПО ПИТЭ БЕЗ СОПРОВОЖДЕНИЯ
- ✓ ПЕРЕГОВОРЫ УЧАСТНИКОВ
- ✓ ПОДМЕНА УЧАСТНИКА



ТИПИЧНЫЕ НАРУШЕНИЯ ПОРЯДКА ПРОВЕДЕНИЯ ГИА СО СТОРОНЫ РАБОТНИКОВ ППЭ:

- ✓ ДОПУСК В ППЭ ЛИЦА, ОТСУТСТВУЮЩЕГО В СПИСКАХ РАСПРЕДЕЛЕНИЯ/ЛИЦА БЕЗ ДОКУМЕНТА, УДОСТОВЕРЯЮЩЕГО ЛИЧНОСТЬ
- ✓ НЕОСУЩЕСТВЛЕНИЕ КОНТРОЛЯ
- ✓ НЕПРАВИЛЬНАЯ РАССАДКА УЧАСТНИКОВ
- ✓ НАРУШЕНИЯ В ЧАСТИ ЗАПОЛНЕНИЯ БЛАНКОВ
- ✓ НАЛИЧИЕ СРЕДСТВА СВЯЗИ
- ✓ ВЫНОС ЭКЗАМЕНАЦИОННЫХ МАТЕРИАЛОВ
- ✓ ВЫХОД ИЗ ППЭ БЕЗ СОГЛАСОВАНИЯ
- ✓ ПОМОЩЬ УЧАСТНИКАМ В ВЫПОЛНЕНИИ ЭКЗАМЕНАЦИОННОЙ РАБОТЫ
- ✓ УВЕЛИЧЕНИЕ/УМЕНЬШЕНИЕ ПРОДОЛЖИТЕЛЬНОСТИ ЭКЗАМЕНА
- ✓ НЕ СДЕЛАНО ПРЕДУПРЕЖДЕНИЕ О СКОРОМ ЗАВЕРШЕНИИ ЭКЗАМЕНА ЗА 30 И ЗА 5 МИНУТ ДО ЕГО ОКОНЧАНИЯ





Организационно-технологические нарушения

Тип организационно-технологических проблем	2021	МСУ, ППЭ
Распечатанные бланки ГВЭ использовались дважды на экзаменах	2	Борзинский район: ППЭ 100 (28.05.2021 г.) Могочинский район: ППЭ306 (28.05.2021 г.)
Несвоевременная проверка рассадки участников по аудиториям ППЭ (в одну аудиторию распределены на ГВЭ 9 и ГВЭ11). Обнаружение и устранение нарушения в день экзамена	1	Сретенский район ППЭ435 (28.05.2021 г.)
В форме ППЭ -12-04-МАШ вместо кодов работ участников проставлены варианты работ	1	Могойтуйский район ППЭ676 (28.05.2021 г.)
Наличие мобильных телефонов у работников ППЭ	1	г. Чита, ППЭ 12 (15.06.2021 г.)
Ошибочные метки организаторов в бланках ответов (знак Z)	2	Шилкинский район ППЭ 614 (31.05.2021 г.) Дульдургинский район ППЭ 680 (03.06.2021 г.)



Организационно-технологические нарушения

Тип организационно-технологических проблем	2021	МСУ, ППЭ
Ошибочные метки организаторов в бланках регистрации в полях «Удален с экзамена»/ «Не завершил экзамен»	4	Чернышевский район ППЭ 326 (31.05.2021 г.) г. Чита, ППП 26 (31.05.2021 г.) г. Чита, ППЭ12 (03.06.2021 г.) Акшинский район ППЭ 145 (21.06.2021 г.)
Печать лишних комплектов ЭМ/ дополнительных ЭМ	1	г. Чита, ППЭ 26 (31.05.2021 г.)
Организаторы не проверяют комплектность ЭМ на столе у участника при его выходе из аудитории	2	г. Чита, ППЭ 8 (03.06.2021 г.) Могойтуйский район ППЭ 680 (07.06.2021 г.)
Не применили резервный диск с ИК при замене основной станции печати на резервную,	2	г. Чита, ППЭ34 (03.06.2021 г.) г. Чита, ППЭ12 (03.06.2021 г.)
Член ГЭК не проконтролировала заполнение формы ППЭ 05-02 организаторами в аудитории при удалении участника экзамена за нарушение Порядка проведения ГИА-11	1	Карымский район ППЭ245 (03.06.2021 г.)



Организационно-технологические нарушения

Тип организационно-технологических проблем	2021	МСУ, ППЭ
Руководитель ППЭ перепутал номера аудиторий и ошибочно выдал ЭМ организаторам аудиторий	1	г. Чита, ППЭ 55 (04.06.2021 г.)
Организатор не подтвердил завершение печати ЭМ в аудитории	1	Дульдургинский район ППЭ680 (07.06.2021 г.)
При распечатке ЭМ неправильно введен номер аудитории	1	г. Чита, ППЭ 12 (07.06.2021 г.)
Организаторы не проконтролировали рассадку участников в аудитории	2	г. Чита, ППЭ 9 (11.06.2021 г.) г. Чита, ППЭ 26 (15.06.2021 г.)
Нарушение инструкции: при завершении экзамена технический специалист произвел экспорт ответов участника КЕГЭ по информатике и ИКТ как с резервной станции, так и основной	1	г. Чита, ППЭ11 (26.06.2021 г.)
Сбой работы станции участника КЕГЭ по информатике и ИКТ	2	Могочинский район ППЭ 295 (24.06.2021 г.) г. Чита, ППЭ 11 (24.06.2021 г.)



НАРУШЕНИЯ РЕГЛАМЕНТНЫХ СРОКОВ

Завершение аудирования ранее 10.40	Балейский район (ППЭ 71) Улетовский район (ППЭ 480) Чернышевский район (ППЭ 427) Могойтуйский район (ППЭ 676) Красночикойский район (ППЭ 262)
Завершение экзамена ранее 10.30	Каларский район (ППЭ 225)
Завершение КТГ позднее 17.00 или Завершение КТГ не в рекомендованный день	Агинский район (ППЭ 814) Каларский район (ППЭ 223) Могочинский район (ППЭ 306) Оловяннинский район (ППЭ 349) Читинский район (ППЭ 281)



НАРУШЕНИЯ РЕГЛАМЕНТНЫХ СРОКОВ

Передача бланков ранее 11.00	Кыринский район (ППЭ 278)
Передача актов позднее 17.00	П. Агинское (ППЭ 801)

Дубли ИК	Г. Чита, ППЭ 37
Активность участия в тренировочных мероприятиях	2 аудитории не приняли участие



УДАЛЕНИЕ УЧАСТНИКОВ ЗА НАРУШЕНИЕ ПОРЯДКА ПРОВЕДЕНИЯ ЭКЗАМЕНОВ

ВСЕГО УДАЛЕНО: 7 чел.

За использование средств связи – 5 чел.,

За использование запрещенных справочных материалов – 2 чел.





Нарушения Порядка проведения ГИА-11

№	АТЕ	ОО	Предмет/ дата экзамена	Причина удаления с экзамена
1	г.Чита	МБОУ «СОШ № 2»	Физика/ 11.06.2021	Наличие запрещенных справочных материалов
2	п.Агинское	МАОУ «АОГИ»	Биология/ 18.06.2021	Наличие мобильного телефона в аудитории
3	Дульдургинский район	МБОУ «Дульдургинская СОШ»	История/ 11.06.2021	Наличие мобильного телефона в аудитории
4	Карымский район	выпускник прошлых лет	Русский язык/ 03.06.2021	Наличие мобильного телефона в аудитории
5	Могойтуйский район	МОУ «Могойтуйская СОШ № 2 им. Шагдарова»	Математика профильного уровня/ 07.06.2021	Наличие запрещенных справочных материалов
6	Читинский район	МОУ «СОШ пгт.Атамановка»	Математика профильного уровня/07.06.2021	Наличие мобильного телефона в аудитории
7	ГОУ «ЗабКГИ»	ГОУ «ЗабКГИ»	Биология/ 18.06.2021	Наличие мобильного телефона в аудитории



Количество нарушений, повлекших удаление с экзаменов

МОУ/год	2017 г.	2018 г.	2019 г.	2020 г.	2021 г.
Городской округ «Город Чита»	2	2	3	1	1
п. Агинское	3	3		1	1
Борзинский район		1		1	
Дульдургинский район		3	1		1
Забайкальский район		1	1		
Каларский район			1		
Карымский район					1
Краснокаменский район		1			
Кыринский район	2				
Могойтуйский район	2	1	1		1
Могочинский район					
Оловянинский район		1			
г.Петровск-Забайкальский			1	1	
Чернышевский район					
Читинский район	3	1			1
Шилкинский район	1	1	1		
ГОУ «ЗабКГИ»			1		1
Хилокский район				1	
Всего по краю	13	15	10	5	7



Количественные данные нарушений Порядка проведения ГИА-11 по учебным предметам

Предметы	Количество нарушений, повлекших удаление с экзаменов и аннулирование результатов				
	2017	2018	2019	2020	2021
Русский язык	2	2	1		1
Математика	4	9	4	1	2
Литература		1			
Биология	1				2
Физика	2		1	2	1
История	1	2	2		1
Обществознание	2	1		1	
Английский язык					
Информатика и ИКТ	1		1	1	
Химия			1		



ОТДЕЛЬНЫЕ АСПЕКТЫ РАБОТЫ

Зафиксирован КИМ в сети «Интернет» (г. Чита)

Экзаменационная работа участника ЕГЭ по русскому языку отличается от почерка работы выполненной в бланках итогового сочинения (Красночичкойский район)

Федеральные перепроверки работ участников ГИА:

- работы, написанные на 100 баллов,
- работы участников, писавших на дому,
- 10 работ по литературе (2 завышены), 5 работ по обществознанию

Обращения на «горячую линию»: о нарушении организаторами порядка, несвоевременная выдача ДБО)



Анализ «Зон риска»

Обеспечение объективности результатов и предупреждение нарушений

Зоны риска	Кол-во участников, попавших в группу риска, работ на перепроверку	
	2020	2021
Пересдачи +30	нет	6 Дульдургинский Могойтуйский
Незачет сочинение, 90-100 баллов ЕГЭ (русский язык)	1	нет
30% краткие ответы – 70% развернутые ответы	61	нет
Удовлетворенные апелляции с преодолением минимального порога	10	7 (4 матем, 3 общ)
3 и более удовлетворенных апелляций	0	0
Завершили досрочно в основной день и получили 80-100 баллов в резервный день	0	1 г. Чита

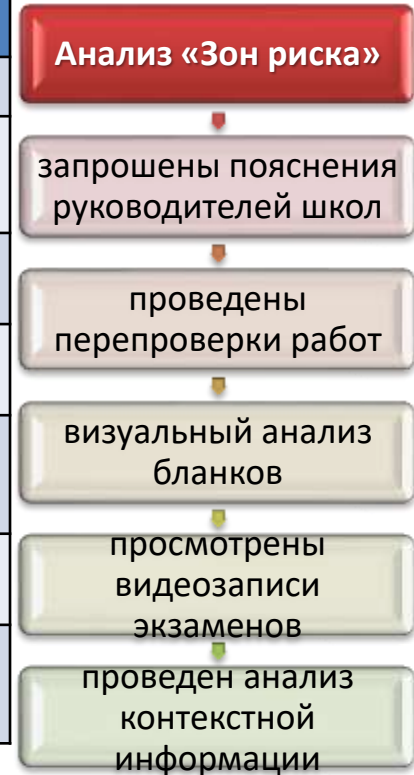



Анализ ведомостей 12-04-МАШ

6063

- участников экзаменов

19334

- количество выходов из аудиторий ППЭ

0:05:04

- среднее время отсутствия в аудитории

Отсутствовали в аудитории суммарно долго 20 минут и более - выявлено **99 в 2021 году, 152 в 2020 году** таких случаев

Причины:

- обращались в **медпункт**,
- **технические ошибки**

организаторов при заполнении ведомости,

- **разные причины**, но просмотр видеозаписи экзамена не подтвердили наличие нарушений процедуры проведения экзамена учащимся, организаторами.

Принятые меры

- запрошены пояснения руководителей ППЭ, организаторов в/вне аудитории;
- просмотрены видеозаписи экзаменов и скан-копии форм 12-04-МАШ

Будут внесены изменения в инструкцию для организации и проведения государственной итоговой аттестации по образовательным программам среднего общего образования в пунктах проведения экзамена :

- для организатора – контроль за временем отсутствия участников в аудиториях ППЭ;
- для члена ГЭК – осуществление контроля за отсутствием участников в аудиториях ППЭ;
- для руководителя ППЭ – проведение анализа заполнения формы 12-04-МАШ после каждого экзамена.



Качество оценивания результатов экзаменов

(доля экзаменационных работ, направленных на третью проверку)

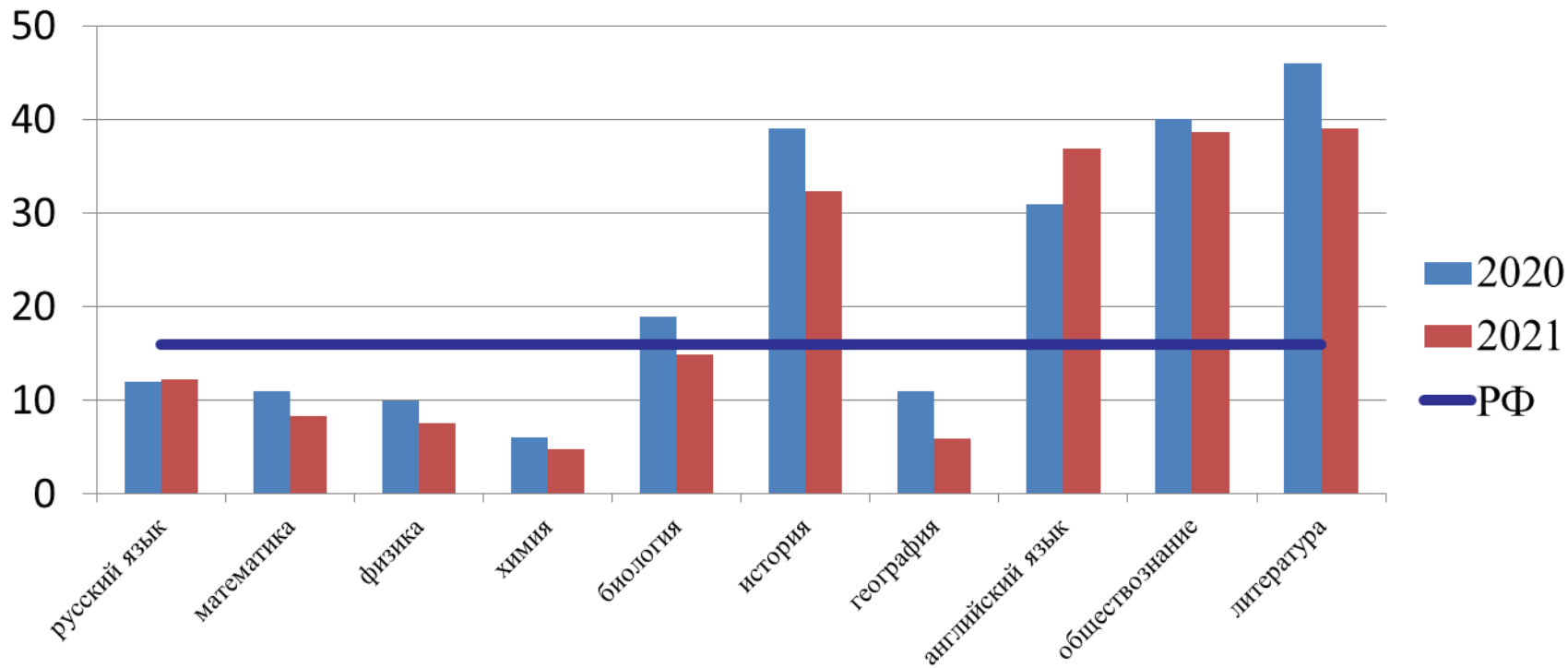

ЗАДАЧИ

Технологичность



Скоростной интернет

Резервный канал связи

Работоспособность
оборудования

Расходные материалы

Кадры



Обучение:

Муниципальный
Региональный
Федеральный

Актуальность
личных данных

Персональная
ответственность!

Профилактика нарушений



Разъяснительная работа:

Выпускники
Родители
Участники ЕГЭ (ВПЛ)

Участие в апробациях

Проведение Акции

Психологическая подготовка

Работа «горячей линии» - 100%
разъяснение всех вопросов



СПАСИБО ЗА ВНИМАНИЕ!