

## АНАЛИЗ РЕЗУЛЬТАТОВ ЕГЭ ПО ЛИТЕРАТУРЕ

### РАЗДЕЛ 1. ХАРАКТЕРИСТИКА УЧАСТНИКОВ ЕГЭ ПО УЧЕБНОМУ ПРЕДМЕТУ

#### 1.1. Количество участников ЕГЭ по учебному предмету (за 3 года)

Таблица -1

| 2020 |                              | 2021 |                              | 2022 |                              |
|------|------------------------------|------|------------------------------|------|------------------------------|
| чел. | % от общего числа участников | чел. | % от общего числа участников | чел. | % от общего числа участников |
| 283  | 5,93                         | 312  | 6,11                         | 268  | 4,66                         |

#### 1.2. Процентное соотношение юношей и девушек, участвующих в ЕГЭ

Таблица -2

| Пол     | 2020 |                              | 2021 |                              | чел. | % от общего числа участников |
|---------|------|------------------------------|------|------------------------------|------|------------------------------|
|         | чел. | % от общего числа участников | чел. | % от общего числа участников |      |                              |
| Женский | 249  | 87,99                        | 263  | 84,29                        | 229  | 85,45                        |
| Мужской | 34   | 12,01                        | 49   | 15,71                        | 39   | 14,55                        |

#### 1.3. Количество участников ЕГЭ в регионе по категориям

Таблица -3

|  |            |
|--|------------|
| <b>Всего участников ЕГЭ по предмету</b>  | <b>268</b> |
| Выпускник общеобразовательной организации текущего года  | 254        |
| Обучающийся образовательной организации среднего профессионального образования                         | 1          |
| Выпускник прошлых лет  | 12         |
| Выпускник общеобразовательной организации, не завершивший среднее общее образование (не прошедший ГИА) | 1          |
| Участников с ограниченными возможностями здоровья  | 2          |

#### 1.4. Количество участников ЕГЭ по типам ОО

Таблица -4

|   |            |
|---|------------|
| <b>Всего ВТГ</b>  | <b>250</b> |
| Гимназия  | 19         |
| Гимназия-интернат   | 2          |
| Лицей   | 11         |
| Средняя общеобразовательная школа   | 218        |
| Средняя общеобразовательная школа с углубленным изучением отдельных предметов | 17         |
| Лицей на базе университета  | 1          |

#### 1.5. Количество участников ЕГЭ по предмету по АТЕ региона

Таблица -5

| АТЕ             | Количество участников ЕГЭ по учебному предмету | % от общего числа участников в регионе |
|-----------------|--|--|
| Акшинский район | 5  | 1,87                                   |

|  |           |             |
|--|-----------|-------------|
| Александрово-Заводский район             | 0         | 0,00        |
| Балейский район                          | 2         | 0,75        |
| г. Борзя и Борзинский район              | 5         | 1,87        |
| г. Краснокаменск и Краснокаменский район | 15        | 5,60        |
| г. Петровск-Забайкальский                | 4         | 1,49        |
| г. Чита                                  | 132       | 49,25       |
| Газимуро-Заводский район                 | 5         | 1,87        |
| Дульдургинский район                     | 0         | 0,00        |
| Забайкальский район                      | 9         | 3,36        |
| зато п.Горный                            | 3         | 1,12        |
| Каларский район                          | 3         | 1,12        |
| Карымский район                          | 2         | 0,75        |
| Красночикойский район                    | 2         | 0,75        |
| Кыринский район                          | 5         | 1,87        |
| Могойтуйский район                       | 3         | 1,12        |
| Могочинский район                        | 5         | 1,87        |
| Нерчинский район                         | 4         | 1,49        |
| Нерчинско-Заводский район                | 3         | 1,12        |
| Оловянинский район                       | 3         | 1,12        |
| Ононский                                 | 1         | 0,37        |
| п. Агинское                              | 4         | 1,49        |
| Петровск-Забайкальский район             | 0         | 0,00        |
| Приаргунский район                       | 2         | 0,75        |
| Сретенский район                         | 4         | 1,49        |
| Тунгокоченский район                     | 0         | 0,00        |
| Улетовский район                         | 3         | 1,12        |
| Хилокский район                          | 7         | 2,61        |
| Чернышевский район                       | 4         | 1,49        |
| Читинский район                          | 11        | 4,10        |
| Шилкинский район                         | 6         | 2,24        |
| Шелопугинский район                      | 1         | 0,37        |
| <b>ОО краевого и иного подчинения</b>    | <b>16</b> | <b>5,97</b> |

#### **ОО краевого и иного подчинения**

|  |    |
|--|----|
| ЧОУ «Русская гимназия полного дня»   | 0  |
| ГОУ школа-интернат «Забайкальская краевая гимназия-интернат»               | 2  |
| Многопрофильный лицей ФГБОУВПО «Забайкальский государственный университет» | 11 |
| ГОУ «Кадетская школа-интернат Забайкальского края»                         | 0  |
| ГКУЗ КДСЛТ   | 0  |

|  |   |
|--|---|
| ЧОУ «СОШ № 49 ОАО «РЖД»  | 0 |
| ЧОУ «СОШ № 51 ОАО «РЖД»  | 1 |
| ЗабИЖТ - филиал ФГБОУ ВПО «ИГИ» Лицей ЗабИЖТ   | 1 |
| ФГКОУ «Читинское суворовское военное училище Министерства внутренних дел Российской Федерации» | 0 |
| ГОУ «Забайкальский краевой лицей-интернат»   | 0 |
| ЧОУ «Школа-интернат № 33 ОАО «РЖД»   | 0 |
| ЧОУ «Гимназия «Радуга»   | 1 |

### Количество участников ЕГЭ литературе в 2022 году в сравнении с 2021 годом

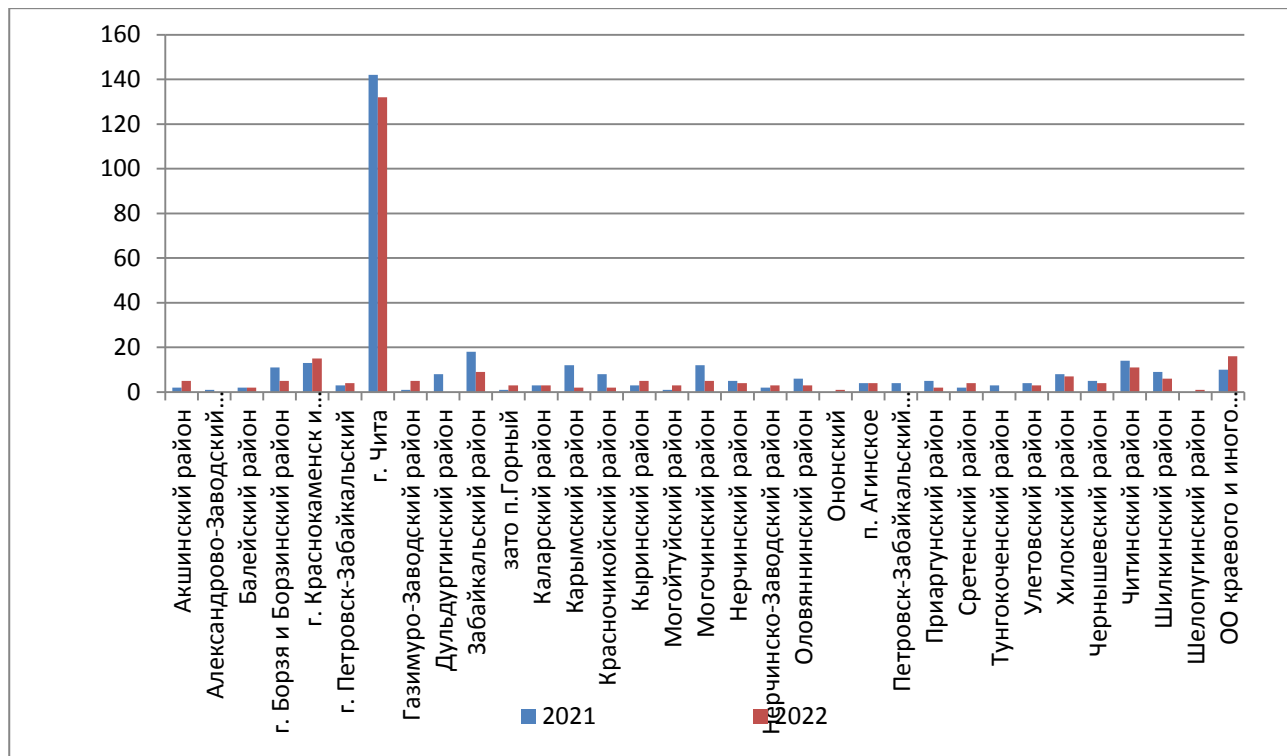

## РАЗДЕЛ 2. ОСНОВНЫЕ РЕЗУЛЬТАТЫ ЕГЭ ПО ПРЕДМЕТУ

### 2.1. Диаграмма распределения тестовых баллов по предмету в 2022 г.

Диапазон тестовых баллов

| показатель | 0-10 | 11-20 | 21-30 | 31-40 | 41-50 | 51-60 | 61-70 | 71-80 | 81-90 | 91-100 |
|------------|------|-------|-------|-------|-------|-------|-------|-------|-------|--------|
| 2022       | 1,12 | 1,12  | 1,49  | 10,41 | 19,33 | 37,17 | 15,99 | 4,83  | 7,81  | 0,74   |
| 2021       | 1,06 | 1,77  | 1,41  | 7,07  | 13,43 | 20,49 | 33,22 | 15,9  | 3,53  | 2,12   |

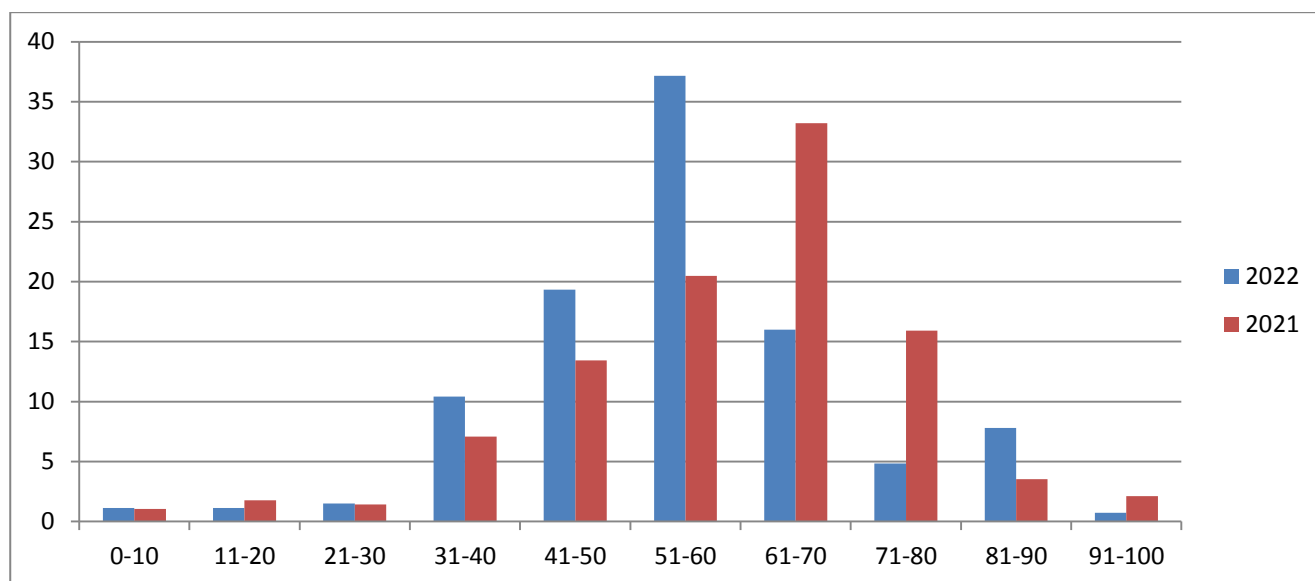

### 2.2. Динамика результатов ЕГЭ по предмету за последние 3 года

Таблица-6

| Участников, набравших балл | Забайкальский край |         |         |
|----------------------------|--------------------|---------|---------|
|                            | 2020 г.            | 2021 г. | 2022 г. |
| ниже минимального балла, % | 4,24               | 1,92    | 9,00    |
| от 61 до 80 баллов, %      | 32,15              | 49,12   | 20,82   |
| от 81 до 99 баллов, %      | 5,65               | 18,59   | 23,00   |
| 100 баллов, чел.           | 0                  | 0       | 0       |
| Средний тестовый балл      | 59,54              | 65,56   | 54,99   |

### Средний тестовый балл

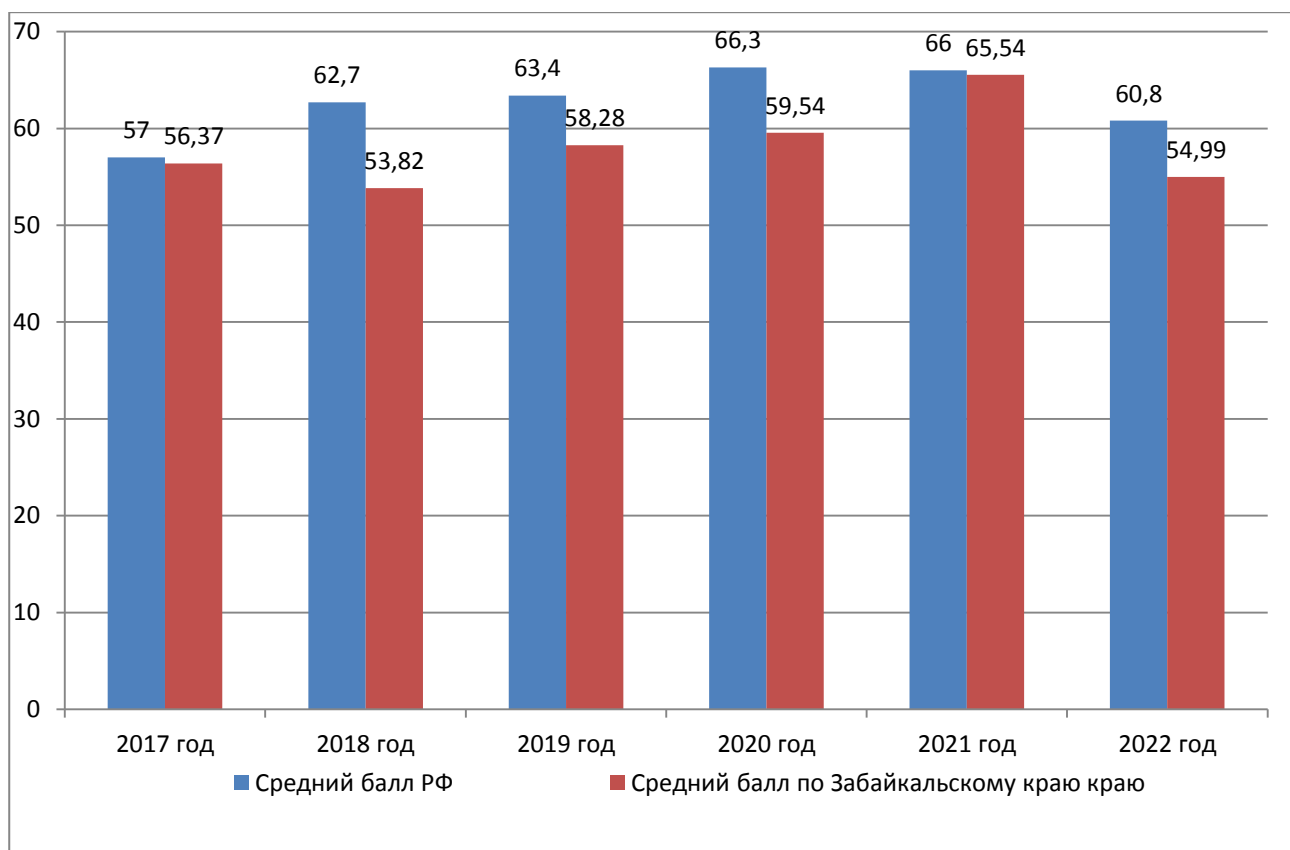

### 2.3. Результаты по группам участников экзамена с различным уровнем подготовки:

#### 2.3.1. в разрезе категорий участников ЕГЭ

Таблица -7

|  | ВТГ             | СПО         | ВПЛ           | Участники ЕГЭ с ОВЗ |
|--|-----------------|-------------|---------------|---------------------|
| Доля участников, набравших балл ниже минимального                            | 8<br>(3,15%)    | 0           | 1<br>(8,33%)  | 0                   |
| Доля участников, получивших тестовый балл от минимального балла до 60 баллов | 172<br>(67,72%) | 0           | 7<br>(58,33%) | 2<br>(10%)          |
| Доля участников, получивших от 61 до 80 баллов                               | 52<br>(20,47%)  | 1<br>(100%) | 3<br>(25%)    | 0                   |
| Доля участников, получивших от 81 до 99 баллов                               | 22<br>(8,66%)   | 0           | 1<br>(8,33%)  | 0                   |
| Количество участников, получивших 100 баллов                                 | 0               | 0           | 0             | 0                   |

#### 2.3.2. в разрезе типа ОО

Таблица -8

|  | Доля участников, получивших тестовый балл |                              |                    |                    | Количество участников, получивших 100 баллов |
|--|---|------------------------------|--------------------|--------------------|--|
|  | ниже минимального                         | от минимального до 60 баллов | от 61 до 80 баллов | от 81 до 99 баллов |  |
|  |   |                              |                    |                    |  |

|   |      |        |       |       |   |
|---|------|--------|-------|-------|---|
| Частная общеобразовательная школа   | 0    | 100,00 | 0     | 0     | 0 |
| Гимназия  | 0    | 64,71  | 20,59 | 14,71 | 0 |
| Гимназия-интернат   | 0    | 25,00  | 75,00 | 0,00  | 0 |
| Лицей   | 0    | 66,67  | 16,67 | 16,67 | 0 |
| Средняя общеобразовательная школа   | 4,93 | 74,38  | 18,23 | 7,39  | 0 |
| Средняя общеобразовательная школа с углубленным изучением отдельных предметов | 0    | 42,86  | 50,00 | 7,14  | 0 |

### 2.3.3. основные результаты ЕГЭ по предмету в сравнении по АТЕ

Таблица 9

| Наименование АТЕ                         | Доля участников, получивших тестовый балл |                              |                    |                    | Количество участников, получивших 100 баллов |
|--|---|------------------------------|--------------------|--------------------|--|
|  | ниже минимального                         | от минимального до 60 баллов | от 61 до 80 баллов | от 81 до 99 баллов |  |
| г. Чита                                  | 3,79                                      | 65,91                        | 21,21              | 9,09               | 0  |
| Читинский район                          | 0,00                                      | 90,91                        | 9,09               | 0,00               | 0  |
| Александрово-Заводский район             | нет                                       |                              |                    |                    |  |
| Акшинский район                          | 0,00                                      | 60,00                        | 40,00              | 0,00               | 0  |
| Балейский район                          | 0,00                                      | 100,00                       | 0,00               | 0,00               | 0  |
| Борзинский район                         | 0,00                                      | 80,00                        | 0,00               | 20,00              | 0  |
| Газимуро-Заводский район                 | 0,00                                      | 80,00                        | 20,00              | 0,00               | 0  |
| Забайкальский район                      | 0,00                                      | 66,67                        | 33,33              | 0,00               | 0  |
| Каларский район                          | 33,33                                     | 33,33                        | 33,33              | 0,00               | 0  |
| Калганский район                         |   |                              |                    |                    |  |
| Карымский район                          | 0,00                                      | 0,00                         | 100,00             | 0,00               | 0  |
| г. Краснокаменск и Краснокаменский район | 6,67                                      | 66,67                        | 20,00              | 6,67               | 0  |
| Красночикойский район                    | 0,00                                      | 0,00                         | 50,00              | 50,00              | 0  |
| Кыринский район                          | 0,00                                      | 60,00                        | 20,00              | 20,00              | 0  |
| Могочинский район                        | 0,00                                      | 60,00                        | 0,00               | 40,00              | 0  |
| Нерчинский район                         | 0,00                                      | 75,00                        | 0,00               | 25,00              | 0  |

|                              |       |        |       |        |   |
|------------------------------|-------|--------|-------|--------|---|
| Нерчинско-Заводский район    | 0,00  | 66,67  | 33,33 | 0,00   | 0 |
| Оловянинский район           | 0,00  | 66,67  | 33,33 | 0,00   | 0 |
| Ононский район               | 0,00  | 100,00 | 0,00  | 0,00   | 0 |
| г. Петровск-Забайкальский    | 0,00  | 75,00  | 25,00 | 0,00   | 0 |
| Петровск-Забайкальский район | нет   |        |       |        |   |
| Приаргунский район           | 0,00  | 100,00 | 0,00  | 0,00   | 0 |
| Сретенский район             | 0,00  | 75,00  | 25,00 | 0,00   | 0 |
| Тунгиро-Олёкминский район    | нет   |        |       |        |   |
| Тунгокоченский район         |       |        |       |        |   |
| Улетовский район             | 0,00  | 100,00 | 0,00  | 0,00   | 0 |
| Хилокский район              | 14,29 | 85,71  | 0,00  | 0,00   | 0 |
| Чернышевский район           | 0,00  | 75,00  | 25,00 | 0,00   | 0 |
| Шелопугинский район          | 0,00  | 0,00   | 0,00  | 100,00 | 0 |
| Шилкинский район             | 0,00  | 66,67  | 16,67 | 16,67  | 0 |
| ЗАТО п.Горный                | 0,00  | 100,00 | 0,00  | 0,00   | 0 |
| п. Агинское                  | 25,00 | 25,00  | 50,00 | 0,00   | 0 |
| Агинский район               | нет   |        |       |        |   |
| Могойтуйский район           | 0,00  | 66,67  | 33,33 | 0,00   | 0 |
| Дульдургинский район         | нет   |        |       |        |   |
| краевого и иного подчинения  | 0,00  | 60,00  | 26,67 | 13,33  | 0 |

### Доля выпускников, с результатом ниже уровня min количества баллов

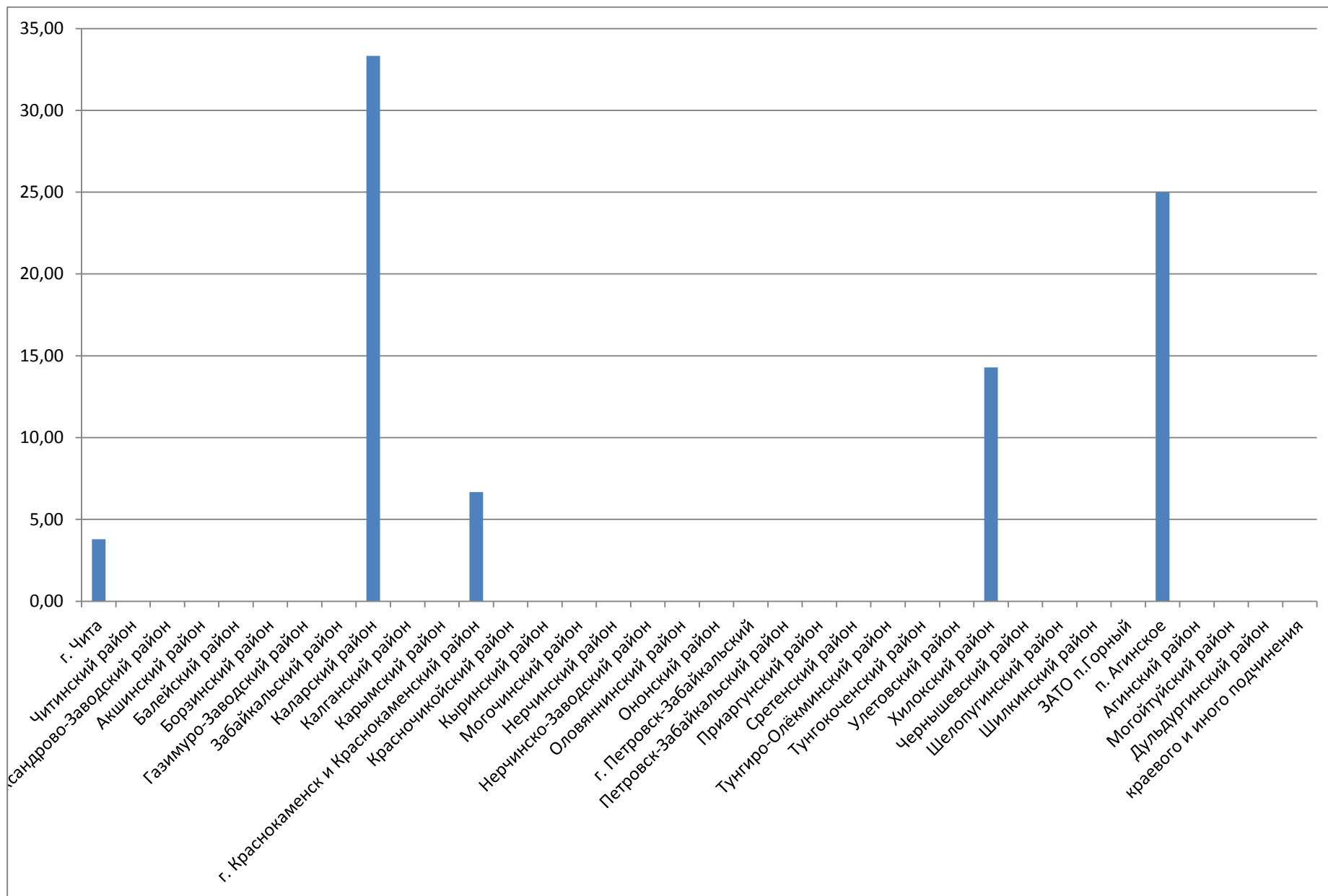



### Доля выпускников, получивших тестовый балл от min до 60 баллов

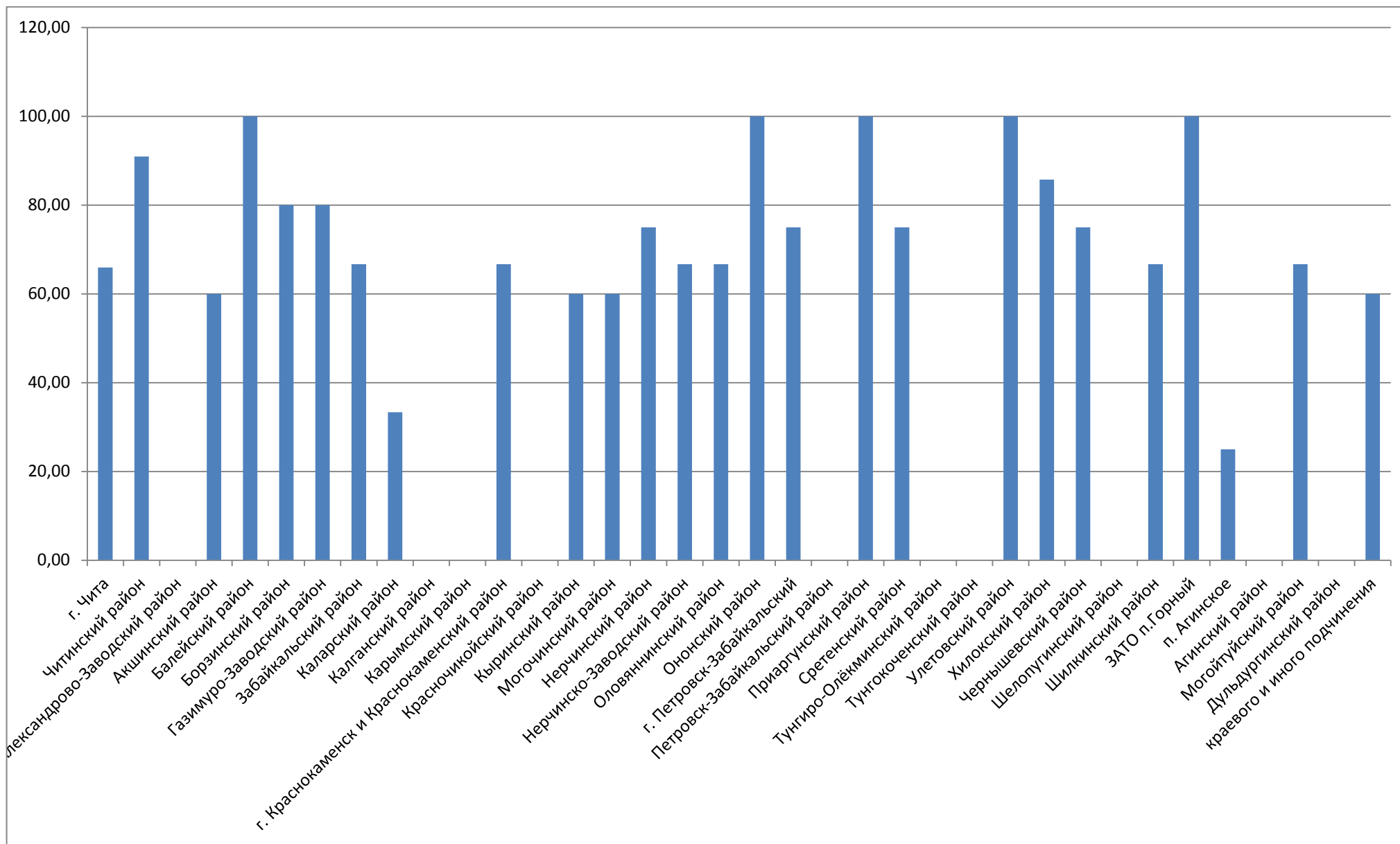

### Доля выпускников, получивших от 61 до 80 баллов

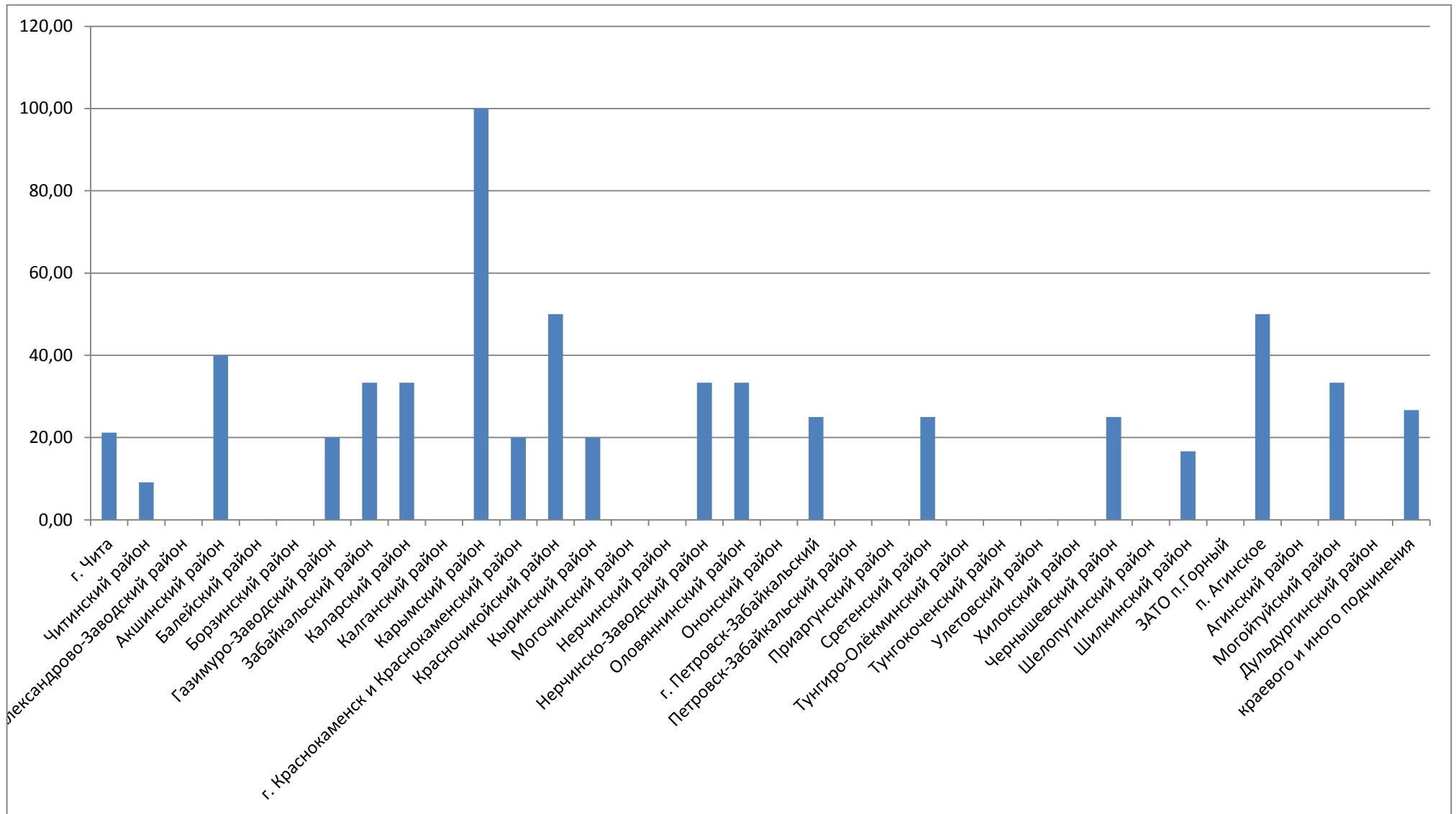

### Доля выпускников, получивших от 81 до 100 баллов

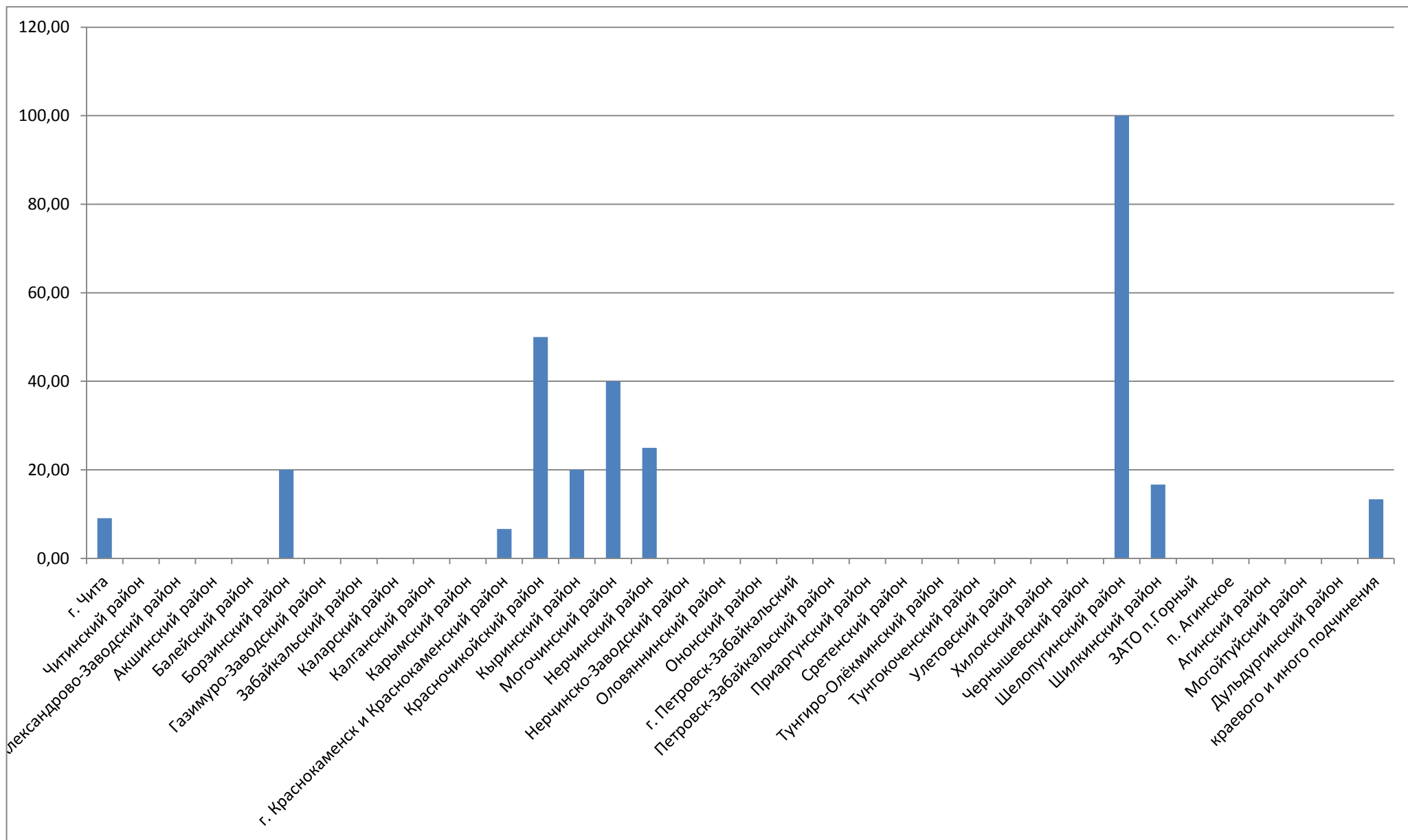

## Средний балл по МОУО

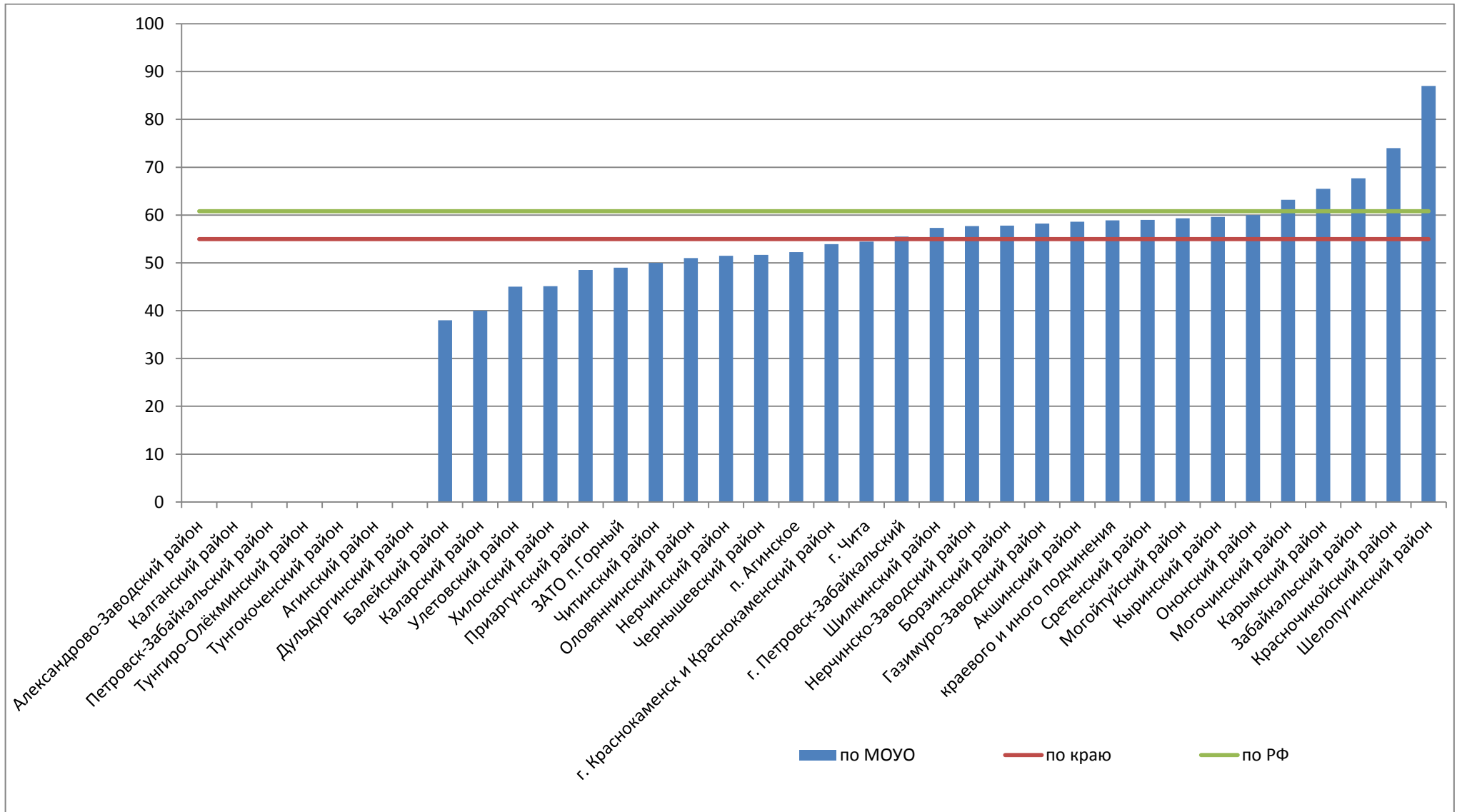

**Результат сдачи ЕГЭ по предмету «Литература» по МОУО**

| АТЕ                                      | Всего участников | ниже минимального |       | от минимального до 60 |        | от 61 до 80 |        | от 81 до 99 |       | 100 КОЛ-ВО | СРЕДНИЙ БАЛЛ |
|--|------------------|-------------------|-------|-----------------------|--------|-------------|--------|-------------|-------|------------|--------------|
|  |                  | КОЛ-ВО            | ДОЛЯ  | КОЛ-ВО                | ДОЛЯ   | КОЛ-ВО      | ДОЛЯ   | КОЛ-ВО      | ДОЛЯ  |            |              |
| г. Чита                                  | 132              | 5                 | 3,79  | 87                    | 65,91  | 28          | 21,21  | 12          | 9,09  | 0          | 54,46        |
| Читинский район                          | 11               | 0                 | 0,00  | 10                    | 90,91  | 1           | 9,09   | 0           | 0,00  | 0          | 50           |
| Александрово-Заводский район             | 0                |                   |       |                       |        |             |        |             |       |            | 0            |
| Акшинский район                          | 5                | 0                 | 0,00  | 3                     | 60,00  | 2           | 40,00  | 0           | 0,00  | 0          | 58,6         |
| Балейский район                          | 2                | 0                 | 0,00  | 2                     | 100,00 | 0           | 0,00   | 0           | 0,00  | 0          | 38           |
| Борзинский район                         | 5                | 0                 | 0,00  | 4                     | 80,00  | 0           | 0,00   | 1           | 20,00 | 0          | 57,8         |
| Газимуро-Заводский район                 | 5                | 0                 | 0,00  | 4                     | 80,00  | 1           | 20,00  | 0           | 0,00  | 0          | 58,2         |
| Забайкальский район                      | 9                | 0                 | 0,00  | 6                     | 66,67  | 3           | 33,33  | 0           | 0,00  | 0          | 67,67        |
| Каларский район                          | 3                | 1                 | 33,33 | 1                     | 33,33  | 1           | 33,33  | 0           | 0,00  | 0          | 40           |
| Калганский район                         | 0                |                   |       |                       |        |             |        |             |       |            | 0            |
| Карымский район                          | 2                | 0                 | 0,00  | 0                     | 0,00   | 2           | 100,00 | 0           | 0,00  | 0          | 65,5         |
| г. Краснокаменск и Краснокаменский район | 15               | 1                 | 6,67  | 10                    | 66,67  | 3           | 20,00  | 1           | 6,67  | 0          | 53,93        |
| Красночикойский район                    | 2                | 0                 | 0,00  | 0                     | 0,00   | 1           | 50,00  | 1           | 50,00 | 0          | 74           |
| Кыринский район                          | 5                | 0                 | 0,00  | 3                     | 60,00  | 1           | 20,00  | 1           | 20,00 | 0          | 59,6         |
| Могочинский район                        | 5                | 0                 | 0,00  | 3                     | 60,00  | 0           | 0,00   | 2           | 40,00 | 0          | 63,2         |
| Нерчинский район                         | 4                | 0                 | 0,00  | 3                     | 75,00  | 0           | 0,00   | 1           | 25,00 | 0          | 51,5         |
| Нерчинско-Заводский район                | 3                | 0                 | 0,00  | 2                     | 66,67  | 1           | 33,33  | 0           | 0,00  | 0          | 57,67        |
| Оловяннинский район                      | 3                | 0                 | 0,00  | 2                     | 66,67  | 1           | 33,33  | 0           | 0,00  | 0          | 51           |
| Ононский район                           | 1                | 0                 | 0,00  | 1                     | 100,00 | 0           | 0,00   | 0           | 0,00  | 0          | 60           |

|                              |    |   |       |   |        |   |       |   |        |   |       |
|------------------------------|----|---|-------|---|--------|---|-------|---|--------|---|-------|
| г. Петровск-Забайкальский    | 4  | 0 | 0,00  | 3 | 75,00  | 1 | 25,00 | 0 | 0,00   | 0 | 55,5  |
| Петровск-Забайкальский район | 0  |   |       |   |        |   |       |   |        |   | 0     |
| Приаргунский район           | 2  | 0 | 0,00  | 2 | 100,00 | 0 | 0,00  | 0 | 0,00   | 0 | 48,5  |
| Сретенский район             | 4  | 0 | 0,00  | 3 | 75,00  | 1 | 25,00 | 0 | 0,00   | 0 | 59    |
| Тунгиро-Олёкминский район    | 0  |   |       |   |        |   |       |   |        |   | 0     |
| Тунгокоченский район         | 0  |   |       |   |        |   |       |   |        |   | 0     |
| Улетовский район             | 3  | 0 | 0,00  | 3 | 100,00 | 0 | 0,00  | 0 | 0,00   | 0 | 45    |
| Хилокский район              | 7  | 1 | 14,29 | 6 | 85,71  | 0 | 0,00  | 0 | 0,00   | 0 | 45,14 |
| Чернышевский район           | 4  | 0 | 0,00  | 3 | 75,00  | 1 | 25,00 | 0 | 0,00   | 0 | 51,67 |
| Шелопугинский район          | 1  | 0 | 0,00  | 0 | 0,00   | 0 | 0,00  | 1 | 100,00 | 0 | 87    |
| Шилкинский район             | 6  | 0 | 0,00  | 4 | 66,67  | 1 | 16,67 | 1 | 16,67  | 0 | 57,33 |
| ЗАТО п.Горный                | 3  | 0 | 0,00  | 3 | 100,00 | 0 | 0,00  | 0 | 0,00   | 0 | 49    |
| п. Агинское                  | 4  | 1 | 25,00 | 1 | 25,00  | 2 | 50,00 | 0 | 0,00   | 0 | 52,25 |
| Агинский район               | 0  |   |       |   |        |   |       |   |        |   | 0     |
| Могойтуйский район           | 3  | 0 | 0,00  | 2 | 66,67  | 1 | 33,33 | 0 | 0,00   | 0 | 59,33 |
| Дульдургинский район         | 0  |   |       |   |        |   |       |   |        |   | 0     |
| краевого и иного подчинения  | 15 | 0 | 0,00  | 9 | 60,00  | 4 | 26,67 | 2 | 13,33  | 0 | 58,88 |

**Результат сдачи ЕГЭ по предмету «Литература» по образовательным организациям**

| Наименование ОО                                 | участников<br>получивших от 81<br>до 100 |        | участников<br>получивших от 61<br>до 80 |      | участников получивших<br>от min до 60 |      | участников не<br>достигших<br>минимального балла |      | Всего<br>участни<br>ков |
|---|--|--------|---|------|---------------------------------------|------|--|------|-------------------------|
|   | кол-во                                   | доля   | кол-во                                  | доля | кол-во                                | доля | кол-во   | доля |                         |
| МОУ СОШ № 28                                    | 1  | 100,00 | 0                                       | 0,00 | 0                                     | 0,00 | 0  | 0,00 | 1                       |
| МБОУ "СОШ № 33"                                 | 1  | 100,00 | 0                                       | 0,00 | 0                                     | 0,00 | 0  | 0,00 | 1                       |
| МОУ СОШ №92 г.Могоча<br>Забайкальского края     | 1  | 100,00 | 0                                       | 0,00 | 0                                     | 0,00 | 0  | 0,00 | 1                       |
| МБОУ "Мангутская СОШ"                           | 1  | 100,00 | 0                                       | 0,00 | 0                                     | 0,00 | 0  | 0,00 | 1                       |
| МБОУ "СОШ №36"                                  | 1  | 100,00 | 0                                       | 0,00 | 0                                     | 0,00 | 0  | 0,00 | 1                       |
| МОУ Шелопугинская СОШ                           | 1  | 100,00 | 0                                       | 0,00 | 0                                     | 0,00 | 0  | 0,00 | 1                       |
| МАОУ "Гимназия № 9"                             | 1  | 100,00 | 0                                       | 0,00 | 0                                     | 0,00 | 0  | 0,00 | 1                       |
| МОУ "Большереченская СОШ" село<br>Большая Речка | 1  | 100,00 | 0                                       | 0,00 | 0                                     | 0,00 | 0  | 0,00 | 1                       |
| МОУ Первомайская СОШ №5                         | 1  | 100,00 | 0                                       | 0,00 | 0                                     | 0,00 | 0  | 0,00 | 1                       |

|   |   |      |   |        |   |        |   |      |   |
|---|---|------|---|--------|---|--------|---|------|---|
| МОУ "Кокуйская СОШ №2"                                | 0 | 0,00 | 0 | 0,00   | 1 | 100,00 | 0 | 0,00 | 1 |
| МОУ: СОШ № 41 г. Борзи                                | 0 | 0,00 | 0 | 0,00   | 1 | 100,00 | 0 | 0,00 | 1 |
| МОУ средняя общеобразовательная школа пгт. Атамановка | 0 | 0,00 | 0 | 0,00   | 1 | 100,00 | 0 | 0,00 | 1 |
| МБОУ "Билютуйская СОШ"                                | 0 | 0,00 | 0 | 0,00   | 1 | 100,00 | 0 | 0,00 | 1 |
| МОУ Чарская СОШ № 1                                   | 0 | 0,00 | 1 | 100,00 | 0 | 0,00   | 0 | 0,00 | 1 |
| МОУ "Могойтуйская СОШ №2 имени Ю.Б.Шагдарова"         | 0 | 0,00 | 0 | 0,00   | 1 | 100,00 | 0 | 0,00 | 1 |
| МОУ «СОШ № 42 п. г. т. Шерловая Гора»                 | 0 | 0,00 | 0 | 0,00   | 1 | 100,00 | 0 | 0,00 | 1 |
| МБОУ Улетовская СОШ                                   | 0 | 0,00 | 0 | 0,00   | 1 | 100,00 | 0 | 0,00 | 1 |
| МБОУ "Маргуцекская СОШ"                               | 0 | 0,00 | 1 | 100,00 | 0 | 0,00   | 0 | 0,00 | 1 |
| МБОУ "СОШ №32"  | 0 | 0,00 | 0 | 0,00   | 1 | 100,00 | 0 | 0,00 | 1 |
| МОУ «СОШ № 240 г. Борзи»                              | 0 | 0,00 | 0 | 0,00   | 1 | 100,00 | 0 | 0,00 | 1 |



|   |   |      |   |        |   |        |   |      |   |
|---|---|------|---|--------|---|--------|---|------|---|
| МБОУ "СОШ №26 с углубленным изучением отдельных предметов"                | 0 | 0,00 | 0 | 0,00   | 1 | 100,00 | 0 | 0,00 | 1 |
| МБОУ "Городской центр образования"  | 0 | 0,00 | 0 | 0,00   | 1 | 100,00 | 0 | 0,00 | 1 |
| МБОУ СОШ №8 п./ст.Жипхеген  | 0 | 0,00 | 0 | 0,00   | 1 | 100,00 | 0 | 0,00 | 1 |
| ЧОУ "СОШ №51 открытого акционерного общества "Российские железные дороги" | 0 | 0,00 | 0 | 0,00   | 1 | 100,00 | 0 | 0,00 | 1 |
| МОУ - СОШ №2  | 0 | 0,00 | 0 | 0,00   | 1 | 100,00 | 0 | 0,00 | 1 |
| МБОУ Большевикская СОШ  | 0 | 0,00 | 0 | 0,00   | 1 | 100,00 | 0 | 0,00 | 1 |
| МБОУ "СОШ № 50"   | 0 | 0,00 | 1 | 100,00 | 0 | 0,00   | 0 | 0,00 | 1 |
| МОУ "Ломовская СОШ"   | 0 | 0,00 | 0 | 0,00   | 1 | 100,00 | 0 | 0,00 | 1 |
| ЧОУ "Гимназия " Радуга"   | 0 | 0,00 | 0 | 0,00   | 1 | 100,00 | 0 | 0,00 | 1 |
| МБОУ Оловянинская СОШ №235  | 0 | 0,00 | 0 | 0,00   | 1 | 100,00 | 0 | 0,00 | 1 |
| МОУ Ушмунская СОШ   | 0 | 0,00 | 1 | 100,00 | 0 | 0,00   | 0 | 0,00 | 1 |

|   |   |      |   |        |   |        |   |      |   |
|---|---|------|---|--------|---|--------|---|------|---|
| Муниципальное общеобразовательное общеобразовательная школа № 3           | 0 | 0,00 | 1 | 100,00 | 0 | 0,00   | 0 | 0,00 | 1 |
| МОУ Даурской СОШ  | 0 | 0,00 | 1 | 100,00 | 0 | 0,00   | 0 | 0,00 | 1 |
| МОУ Шимбиликская СОШ села Шимбилик  | 0 | 0,00 | 1 | 100,00 | 0 | 0,00   | 0 | 0,00 | 1 |
| МАОУ "СОШ №6"   | 0 | 0,00 | 1 | 100,00 | 0 | 0,00   | 0 | 0,00 | 1 |
| МОУ "Цаган-Челутайская СОШ имени Цырен-Базар Бадмаева"                    | 0 | 0,00 | 0 | 0,00   | 1 | 100,00 | 0 | 0,00 | 1 |
| МОУ СОШ с. Старый Олов  | 0 | 0,00 | 0 | 0,00   | 1 | 100,00 | 0 | 0,00 | 1 |
| Муниципальная бюджетная общеобразовательная организация "СОШ с. Могойтуй" | 0 | 0,00 | 0 | 0,00   | 1 | 100,00 | 0 | 0,00 | 1 |
| МБОУ "СОШ №43"  | 0 | 0,00 | 1 | 100,00 | 0 | 0,00   | 0 | 0,00 | 1 |
| МОУ Широкинская СОШ   | 0 | 0,00 | 0 | 0,00   | 1 | 100,00 | 0 | 0,00 | 1 |
| МОУ "СОШ №2 п.Карымское"  | 0 | 0,00 | 1 | 100,00 | 0 | 0,00   | 0 | 0,00 | 1 |
| МАОУ "Могойтуйская СОШ №3"  | 0 | 0,00 | 1 | 100,00 | 0 | 0,00   | 0 | 0,00 | 1 |

|   |   |      |   |        |   |        |   |      |   |
|---|---|------|---|--------|---|--------|---|------|---|
| МБОУ "Многопрофильная гимназия №12"   | 0 | 0,00 | 0 | 0,00   | 1 | 100,00 | 0 | 0,00 | 1 |
| МОУ Аргунская СОШ   | 0 | 0,00 | 0 | 0,00   | 1 | 100,00 | 0 | 0,00 | 1 |
| Забайкальский институт железнодорожного транспорта - филиал ФГБОУ ВПО "Иркутский государственный институт путей сообщения" Лицей ЗаБИЖТ | 0 | 0,00 | 0 | 0,00   | 1 | 100,00 | 0 | 0,00 | 1 |
| МОУ СОШ № 43  | 0 | 0,00 | 0 | 0,00   | 1 | 100,00 | 0 | 0,00 | 1 |
| МБОУ "СОШ № 45"   | 0 | 0,00 | 0 | 0,00   | 1 | 100,00 | 0 | 0,00 | 1 |
| МБОУ СОШ №18 с. Харагун   | 0 | 0,00 | 0 | 0,00   | 1 | 100,00 | 0 | 0,00 | 1 |
| МОУ Икабьинская СОШ № 3   | 0 | 0,00 | 0 | 0,00   | 1 | 100,00 | 0 | 0,00 | 1 |
| МБОУ "Капцегайтуйская СОШ"  | 0 | 0,00 | 0 | 0,00   | 1 | 100,00 | 0 | 0,00 | 1 |
| МБОУ "Алтанская СОШ"  | 0 | 0,00 | 0 | 0,00   | 1 | 100,00 | 0 | 0,00 | 1 |
| МОУ "СОШ № 3 п. Дарасун"  | 0 | 0,00 | 1 | 100,00 | 0 | 0,00   | 0 | 0,00 | 1 |
| МБОУ "СОШ №25"  | 0 | 0,00 | 0 | 0,00   | 1 | 100,00 | 0 | 0,00 | 1 |

|  |   |       |   |       |   |        |   |        |   |
|--|---|-------|---|-------|---|--------|---|--------|---|
| МОУ Новочарская СОШ № 2 имени Героя России Игоря Молдованова | 0 | 0,00  | 0 | 0,00  | 0 | 0,00   | 1 | 100,00 | 1 |
| МБОУ "СОШ №16"   | 1 | 50,00 | 0 | 0,00  | 1 | 50,00  | 0 | 0,00   | 2 |
| МБОУ "СОШ №1 г.Нерчинска"                                    | 1 | 50,00 | 0 | 0,00  | 1 | 50,00  | 0 | 0,00   | 2 |
| МОУ СОШ №52 г.Шилки  | 0 | 0,00  | 1 | 50,00 | 1 | 50,00  | 0 | 0,00   | 2 |
| МОУ СОШ №1   | 0 | 0,00  | 0 | 0,00  | 2 | 100,00 | 0 | 0,00   | 2 |
| МБОУ "СОШ №6"  | 0 | 0,00  | 0 | 0,00  | 2 | 100,00 | 0 | 0,00   | 2 |
| МОУ средняя общеобразовательная школа с. Шишкино             | 0 | 0,00  | 0 | 0,00  | 2 | 100,00 | 0 | 0,00   | 2 |
| МАОУ "СОШ №2"  | 0 | 0,00  | 0 | 0,00  | 2 | 100,00 | 0 | 0,00   | 2 |
| МБОУ "СОШ №38 с углублённым изучением немецкого языка"       | 0 | 0,00  | 1 | 50,00 | 1 | 50,00  | 0 | 0,00   | 2 |
| МАОУ "Агинская окружная гимназия-интернат"                   | 0 | 0,00  | 1 | 50,00 | 1 | 50,00  | 0 | 0,00   | 2 |
| МБОУ "СОШ № 19"  | 0 | 0,00  | 0 | 0,00  | 2 | 100,00 | 0 | 0,00   | 2 |

|  |   |      |   |       |   |        |   |      |   |
|--|---|------|---|-------|---|--------|---|------|---|
| МОУ Нерчинско-Заводская СОШ                      | 0 | 0,00 | 1 | 50,00 | 1 | 50,00  | 0 | 0,00 | 2 |
| МАОУ "СОШ №8"                                    | 0 | 0,00 | 1 | 50,00 | 1 | 50,00  | 0 | 0,00 | 2 |
| МОУ СОШ п.Жирекен                                | 0 | 0,00 | 1 | 50,00 | 1 | 50,00  | 0 | 0,00 | 2 |
| МАОУ "СОШ №5"                                    | 0 | 0,00 | 0 | 0,00  | 2 | 100,00 | 0 | 0,00 | 2 |
| МБОУ "Кыринская СОШ"                             | 0 | 0,00 | 1 | 50,00 | 1 | 50,00  | 0 | 0,00 | 2 |
| МОУ "Сретенская СОШ №1"                          | 0 | 0,00 | 1 | 50,00 | 1 | 50,00  | 0 | 0,00 | 2 |
| МОУ Дровянинская СОШ                             | 0 | 0,00 | 0 | 0,00  | 2 | 100,00 | 0 | 0,00 | 2 |
| МБОУ "СОШ № 9 г.Нерчинска"                       | 0 | 0,00 | 0 | 0,00  | 2 | 100,00 | 0 | 0,00 | 2 |
| МБОУ "СОШ №17"                                   | 0 | 0,00 | 0 | 0,00  | 2 | 100,00 | 0 | 0,00 | 2 |
| МОУ средняя общеобразовательная школа с. Сохондо | 0 | 0,00 | 1 | 50,00 | 1 | 50,00  | 0 | 0,00 | 2 |
| МБОУ Оловянинская СОШ №1                         | 0 | 0,00 | 1 | 50,00 | 1 | 50,00  | 0 | 0,00 | 2 |

|   |   |       |   |        |   |        |   |       |   |
|---|---|-------|---|--------|---|--------|---|-------|---|
| Муниципальное казенное общеобразовательное учреждение "СОШ №5"                                  | 0 | 0,00  | 0 | 0,00   | 2 | 100,00 | 0 | 0,00  | 2 |
| МБОУ "СОШ №14"  | 0 | 0,00  | 0 | 0,00   | 2 | 100,00 | 0 | 0,00  | 2 |
| Государственное общеобразовательное учреждение "Забайкальская краевая гимназия-интернат"        | 0 | 0,00  | 2 | 100,00 | 0 | 0,00   | 0 | 0,00  | 2 |
| МБОУ Приаргунская СОШ   | 0 | 0,00  | 0 | 0,00   | 2 | 100,00 | 0 | 0,00  | 2 |
| МАОУ "Агинская СОШ №2" городского округа "Поселок Агинское"                                     | 0 | 0,00  | 1 | 50,00  | 0 | 0,00   | 1 | 50,00 | 2 |
| МАОУ "СОШ №3"   | 0 | 0,00  | 0 | 0,00   | 1 | 50,00  | 1 | 50,00 | 2 |
| МБОУ СОШ №10 г. Хилок   | 0 | 0,00  | 0 | 0,00   | 1 | 50,00  | 1 | 50,00 | 2 |
| МБОУ "СОШ №11"  | 1 | 33,33 | 1 | 33,33  | 1 | 33,33  | 0 | 0,00  | 3 |
| МБОУ "СОШ №3"   | 1 | 33,33 | 0 | 0,00   | 2 | 66,67  | 0 | 0,00  | 3 |
| МОУ "СОШ №1" городского округа закрытого административно-территориального образования п. Горный | 0 | 0,00  | 0 | 0,00   | 3 | 100,00 | 0 | 0,00  | 3 |
| МБОУ" СОШ №24 "   | 0 | 0,00  | 0 | 0,00   | 3 | 100,00 | 0 | 0,00  | 3 |

|   |   |       |   |       |   |        |   |      |   |
|---|---|-------|---|-------|---|--------|---|------|---|
| МОУ средняя общеобразовательная школа с. Маккавеево | 0 | 0,00  | 0 | 0,00  | 3 | 100,00 | 0 | 0,00 | 3 |
| МОУ Газимуро-Заводская СОШ                          | 0 | 0,00  | 0 | 0,00  | 3 | 100,00 | 0 | 0,00 | 3 |
| МОУ Шилкинская СОШ №51                              | 0 | 0,00  | 0 | 0,00  | 3 | 100,00 | 0 | 0,00 | 3 |
| МОУ средняя общеобразовательная школа с. Смоленка   | 0 | 0,00  | 0 | 0,00  | 3 | 100,00 | 0 | 0,00 | 3 |
| МБОУ СОШ №20 с. Линево Озеро                        | 0 | 0,00  | 0 | 0,00  | 3 | 100,00 | 0 | 0,00 | 3 |
| МБОУ "СОШ №47"                                      | 0 | 0,00  | 0 | 0,00  | 3 | 100,00 | 0 | 0,00 | 3 |
| МБОУ "Гимназия №21"                                 | 0 | 0,00  | 2 | 66,67 | 1 | 33,33  | 0 | 0,00 | 3 |
| МАОУ "СОШ №7"                                       | 0 | 0,00  | 0 | 0,00  | 3 | 100,00 | 0 | 0,00 | 3 |
| МБОУ "СОШ №27" имени И. А. Курышева                 | 0 | 0,00  | 2 | 66,67 | 1 | 33,33  | 0 | 0,00 | 3 |
| МОУ СОШ №1 г.Могоча<br>Забайкальского края          | 1 | 25,00 | 0 | 0,00  | 3 | 75,00  | 0 | 0,00 | 4 |
| МБОУ "СОШ № 40"                                     | 0 | 0,00  | 1 | 25,00 | 3 | 75,00  | 0 | 0,00 | 4 |

|                    |   |       |   |       |   |        |   |       |   |
|--------------------|---|-------|---|-------|---|--------|---|-------|---|
| МБОУ "СОШ с. Акша" | 0 | 0,00  | 2 | 50,00 | 2 | 50,00  | 0 | 0,00  | 4 |
| МБОУ "СОШ № 29"    | 0 | 0,00  | 0 | 0,00  | 3 | 75,00  | 1 | 25,00 | 4 |
| МБОУ "СОШ №52"     | 0 | 0,00  | 2 | 40,00 | 3 | 60,00  | 0 | 0,00  | 5 |
| МБОУ "СОШ №30"     | 0 | 0,00  | 0 | 0,00  | 5 | 100,00 | 0 | 0,00  | 5 |
| МБОУ "СОШ №5"      | 0 | 0,00  | 1 | 20,00 | 3 | 60,00  | 1 | 20,00 | 5 |
| МБОУ "СОШ №2"      | 0 | 0,00  | 0 | 0,00  | 4 | 80,00  | 1 | 20,00 | 5 |
| МБОУ "СОШ №22"     | 0 | 0,00  | 1 | 16,67 | 5 | 83,33  | 0 | 0,00  | 6 |
| МБОУ "СОШ №42"     | 0 | 0,00  | 0 | 0,00  | 6 | 100,00 | 0 | 0,00  | 6 |
| МБОУ "СОШ №1"      | 0 | 0,00  | 3 | 50,00 | 3 | 50,00  | 0 | 0,00  | 6 |
| МБОУ "СОШ №8"      | 0 | 0,00  | 1 | 14,29 | 4 | 57,14  | 2 | 28,57 | 7 |
| МБОУ "СОШ №9"      | 2 | 25,00 | 1 | 12,50 | 5 | 62,50  | 0 | 0,00  | 8 |



|  |   |       |   |       |   |       |   |      |    |
|--|---|-------|---|-------|---|-------|---|------|----|
| МБОУ "СОШ №15"   | 1 | 12,50 | 3 | 37,50 | 4 | 50,00 | 0 | 0,00 | 8  |
| МАОУ СОШ №1 п.г.т.Забайкальск  | 0 | 0,00  | 2 | 25,00 | 6 | 75,00 | 0 | 0,00 | 8  |
| МБОУ "Многопрофильная языковая гимназия №4"                                | 3 | 27,27 | 1 | 9,09  | 7 | 63,64 | 0 | 0,00 | 11 |
| Многопрофильный лицей ФГБОУ ВО "Забайкальский государственный университет" | 2 | 18,18 | 2 | 18,18 | 7 | 63,64 | 0 | 0,00 | 11 |
| МБОУ "СОШ №49 с углубленным изучением английского языка"                   | 1 | 8,33  | 6 | 50,00 | 5 | 41,67 | 0 | 0,00 | 12 |

---