АНАЛИЗ РЕЗУЛЬТАТОВ ПО АНГЛИЙСКОМУ ЯЗЫКУ

РАЗДЕЛ 1. ХАРАКТЕРИСТИКА УЧАСТНИКОВ ЕГЭ ПО УЧЕБНОМУ ПРЕДМЕТУ

1.1. Количество участников ЕГЭ по учебному предмету (за 3 года)

Таблица ***Ошибка! Текст указанного стиля в документе отсутствует.****-1*

Английский язык

2020		2021		2022	
чел.	% от общего числа участников	чел.	% от общего числа участников	чел.	% от общего числа участников
432	9,06	417	8,17	395	7,19

1.2. Процентное соотношение юношей и девушек, участвующих в ЕГЭ

Таблица ***Ошибка! Текст указанного стиля в документе отсутствует.****-2*

Английский язык

Пол	2020		2021			
	чел.	% от общего числа участников	чел.	% от общего числа участников	чел.	% от общего числа участников
Женский	322	74,54	285	68,35	283	71,65
Мужской	110	25,46	132	31,65	112	28,35

1.3. Количество участников ЕГЭ в регионе по категориям

Таблица ***Ошибка! Текст указанного стиля в документе отсутствует.****-3*

Английский язык

Всего участников ЕГЭ по предмету	**395**
ВТГ, обучающихся по программам СОО	377
Выпускник общеобразовательной организации, не завершивший среднее общее образование (не прошедший ГИА)	1
Выпускник прошлых лет	17
Участников с ограниченными возможностями здоровья	3

1.4. Количество участников ЕГЭ по типам ОО

Таблица ***Ошибка! Текст указанного стиля в документе отсутствует.****-4*

Английский язык

Всего ВТГ	**377**
Гимназия	45
Гимназия-интернат	4
Кадетская школа-интернат	4
Лицей	21
Лицей-интернат	8
Средняя общеобразовательная школа	255
Средняя общеобразовательная школа с углубленным изучением отдельных предметов	40

1.5. Количество участников ЕГЭ по предмету по АТЕ региона

Таблица ***Ошибка! Текст указанного стиля в документе отсутствует.****-5*

АТЕ	Количество участников ЕГЭ по учебному предмету	% от общего числа участников в регионе
Агинский район	5	1,27
Акшинский район	4	1,01
Александрово-Заводский район	1	0,25
Балейский район	4	1,01
г. Борзя и Борзинский район	5	1,27
г. Краснокаменск и Краснокаменский район	12	3,04
г. Петровск-Забайкальский	4	1,01
г. Чита	221	56,2
Газимуро-Заводский район	1	0,25
Дульдургинский район	4	1,01
Забайкальский район	6	1,52
ЗАТО п.Горный	2	0,51
Каларский район	4	1,01
Калганский район	1	0,25
Карымский район	8	2,03
Красночикойский район	1	0,25
Кыринский район	3	0,76
Могойтуйский район	6	1,52
Могочинский район	3	0,76
Нерчинский район	3	0,76
Нерчинско-Заводский район	2	0,51
Оловяннинский район	2	0,51
Ононский район	1	0,25
п. Агинское	18	4,56
Петровск-Забайкальский район	4	1,01
Приаргунский район	3	0,76
Сретенский район	1	0,25
Тунгокоченский район	3	0,76
Улетовский район	2	0,51
Хилокский район	5	1,27
Чернышевский район	2	0,51
Читинский район	6	1,52
Шилкинский район	7	1,77
ОО краевого и иного подчинения	41	10,13

ОО краевого и иного подчинения

ЧОУ «Русская гимназия полного дня»	0
ГОУ школа-интернат «Забайкальская краевая гимназия-интернат»	6
Многопрофильный лицей ФГБОУВПО «Забайкальский государственный университет»	21
ГОУ «Кадетская школа-интернат Забайкальского края»	4
ГКУЗ КДСЛТ	0
ЧОУ «СОШ № 49 ОАО «РЖД»	1
ЧОУ «СОШ № 51 ОАО «РЖД»	0

ЗабИЖТ - филиал ФГБОУ ВПО «ИГИ» Лицей ЗабИЖТ	0
ФГКОУ «Читинское суворовское военное училище Министерства внутренних дел Российской Федерации»	0
ГОУ «Забайкальский краевой лицей-интернат»	8
ЧОУ «Школа-интернат № 33 ОАО «РЖД»	0
ЧОУ «Гимназия «Радуга»	1

Доля участников ЕГЭ по английскому языку в 2022 году в сравнении с 2021 годом

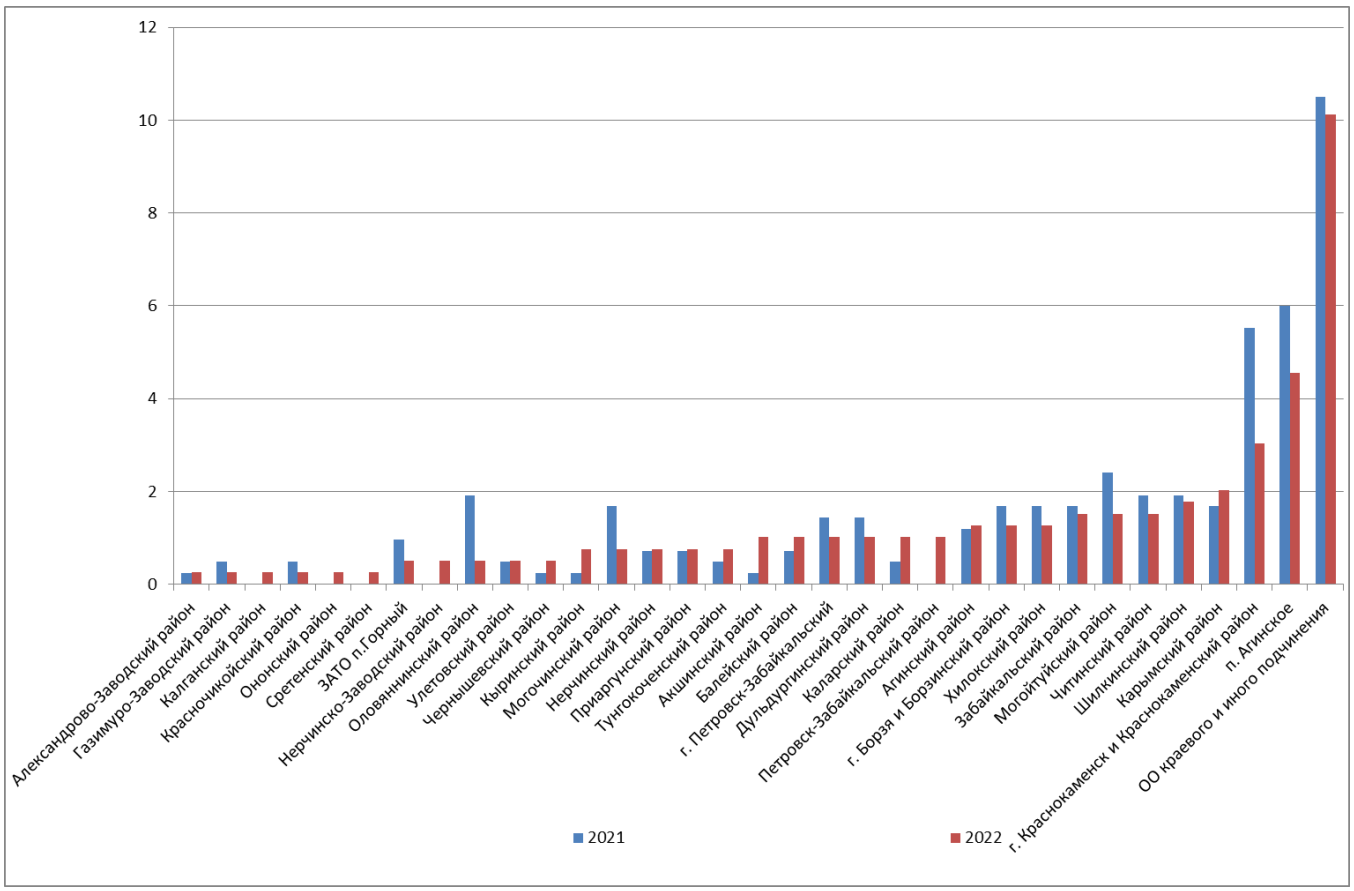

РАЗДЕЛ 2. ОСНОВНЫЕ РЕЗУЛЬТАТЫ ЕГЭ ПО ПРЕДМЕТУ

2.1. Диаграмма распределения тестовых баллов участников ЕГЭ по предмету в 2021-2022г г.

	0-10	11-20	21-30	31-40	41-50	51-60	61-70	71-80	81-90	91-100
2021	0,00	0,52	1,04	13,36	18,22	13,39	14,26	19,31	13,34	6,55
2022	0,25	1,01	5,57	5,57	9,62	13,92	17,47	22,78	16,46	7,34

Английский язык -2021 год

Английский язык -2022 год

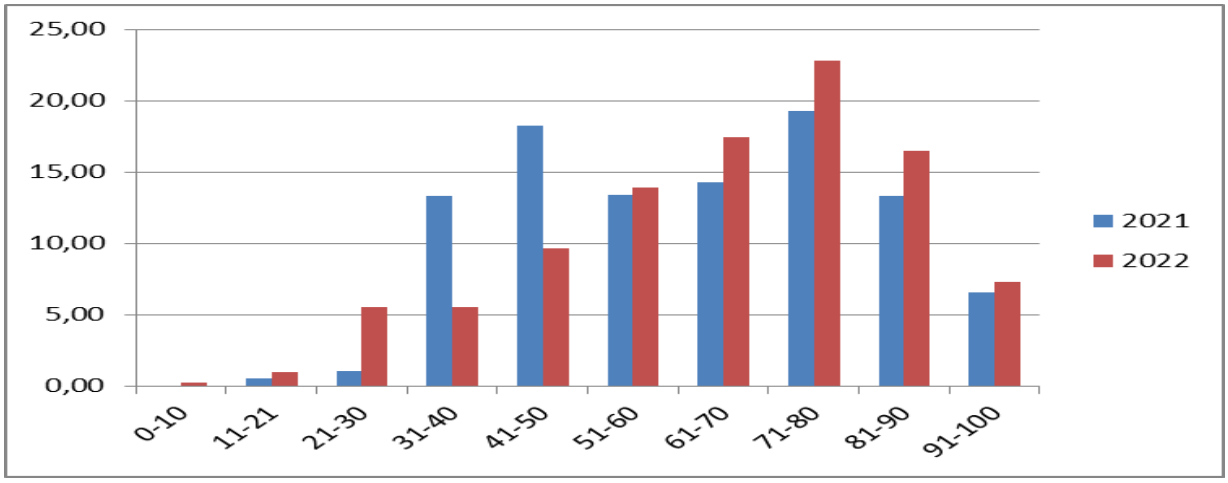

2.2. Динамика результатов ЕГЭ по предмету за последние 3 года

Таблица ***Ошибка! Текст указанного стиля в документе отсутствует.****-6*

английский язык	Забайкальский край		
	2020 г.	2021 г.	2022 г.
ниже минимального балла, %	1,85	2,16	1,52
от 61 до 80 баллов, %	39,35	35,73	40,25
от 81 до 99 баллов, %	19,44	20,38	23,80
100 баллов, чел.	0	0	0
Средний тестовый балл	62,28	61,81	65,26

2.3. Результаты по группам участников экзамена с различным уровнем подготовки:

2.3.1. в разрезе категорий участников ЕГЭ

Таблица ***Ошибка! Текст указанного стиля в документе отсутствует.****-7*

	ВТГ, обучающиеся по программам СОО	Выпускник общеобразовательной организации, не завершивший СОО (не прошедший ГИА)	Выпускник прошлых лет	Участники ЕГЭ с ограниченными возможностями здоровья
Доля участников, набравших балл ниже минимального	1,59	0,00	0,00	0,00
Доля участников, получивших тестовый балл от минимального балла до 60 баллов	33,42	0,00	58,82	66,67
Доля участников, получивших от 61 до 80 баллов	40,58	0,00	35,29	33,33
Доля участников, получивших от 81 до 99 баллов	24,40	100,00	5,88	0,00
Количество участников, получивших 100 баллов	0	0	0	0

2.3.2. в разрезе типа ОО

Таблица ***Ошибка! Текст указанного стиля в документе отсутствует.****-8*

	ниже минимального	от минимального до 60 баллов	от 61 до 80 баллов	от 81 до 99 баллов	Количество участников, получивших 100 баллов
Гимназия	0,00	17,78	46,67	35,56	0
Гимназия-интернат	0,00	0,00	25,00	75,00	0
Кадетская школа-интернат	0,00	50,00	50,00	0,00	0
Лицей	0,00	14,29	47,62	38,10	0
Лицей-интернат	0,00	12,50	37,50	50,00	0

Средняя общеобразовательная школа	2,21	40,81	36,76	20,22	0
Средняя общеобразовательная школа с углубленным изучением отдельных предметов	0,00	26,83	53,66	19,51	0

2.3.3. основные результаты ЕГЭ по предмету в сравнении по АТЕ

Таблица ***Ошибка! Текст указанного стиля в документе отсутствует.****-9*

	Доля участников, получивших тестовый балл				
Наименование АТЕ	ниже минимального	от минимального до 60 баллов	от 61 до 80 баллов	от 81 до 99 баллов	Количество участников, получивших 100 баллов
Агинский район	0,00	40,00	20,00	40,00	0
Акшинский район	0,00	75,00	25,00	0,00	0
Александрово-Заводский район	0,00	0,00	100,00	0,00	0
Балейский район	0,00	100,00	0,00	0,00	0
г. Борзя и Борзинский район	0,00	40,00	40,00	20,00	0
г. Краснокаменск и Краснокаменский район	0,00	58,33	16,67	25,00	0
г. Петровск-Забайкальский	0,00	50,00	25,00	25,00	0
г. Чита	1,15	28,24	45,04	25,57	0
Газимуро-Заводский район	0,00	100,00	0,00	0,00	0
Дульдургинский район	0,00	50,00	50,00	0,00	0
Забайкальский район	0,00	33,33	66,67	0,00	0
ЗАТО п.Горный	0,00	50,00	50,00	0,00	0
Каларский район	0,00	25,00	50,00	25,00	0
Калганский район	0,00	0,00	100,00	0,00	0
Карымский район	12,50	75,00	12,50	0,00	0
Красночикойский район	0,00	0,00	100,00	0,00	0
Кыринский район	0,00	33,33	66,67	0,00	0
Могойтуйский район	0,00	16,67	66,67	16,67	0
Могочинский район	0,00	100,00	0,00	0,00	0
Нерчинский район	33,33	33,33	0,00	33,33	0
Нерчинско-Заводский район	0,00	50,00	0,00	50,00	0
Оловяннинский район	0,00	50,00	50,00	0,00	0
Ононский район	0,00	0,00	0,00	100,00	0
п. Агинское	0,00	33,33	22,22	44,44	0

Петровск-Забайкальский район	0,00	75,00	0,00	25,00	0
Приаргунский район	0,00	66,67	33,33	0,00	0
Сретенский район	0,00	100,00	0,00	0,00	0
Тунгокоченский район	0,00	33,33	66,67	0,00	0
Улетовский район	0,00	100,00	0,00	0,00	0
Хилокский район	0,00	20,00	60,00	20,00	0
Чернышевский район	0,00	0,00	50,00	50,00	0
Читинский район	0,00	66,67	16,67	16,67	0
Шилкинский район	14,29	14,29	28,57	42,86	0

Доля участников, получивших балл ниже минимального балла

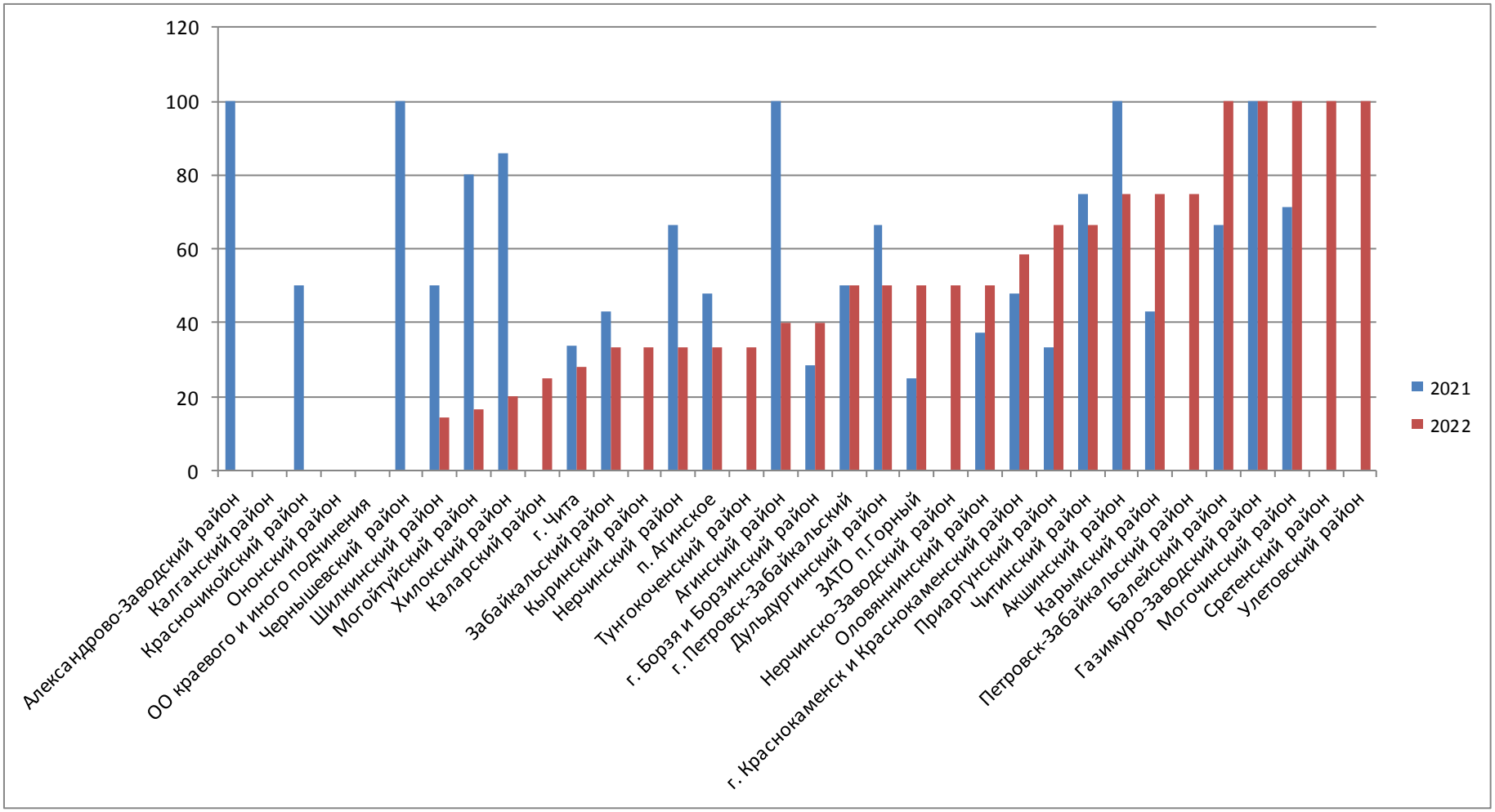

.Доля участников, получивших тестовый балл от минимального до 60 баллов

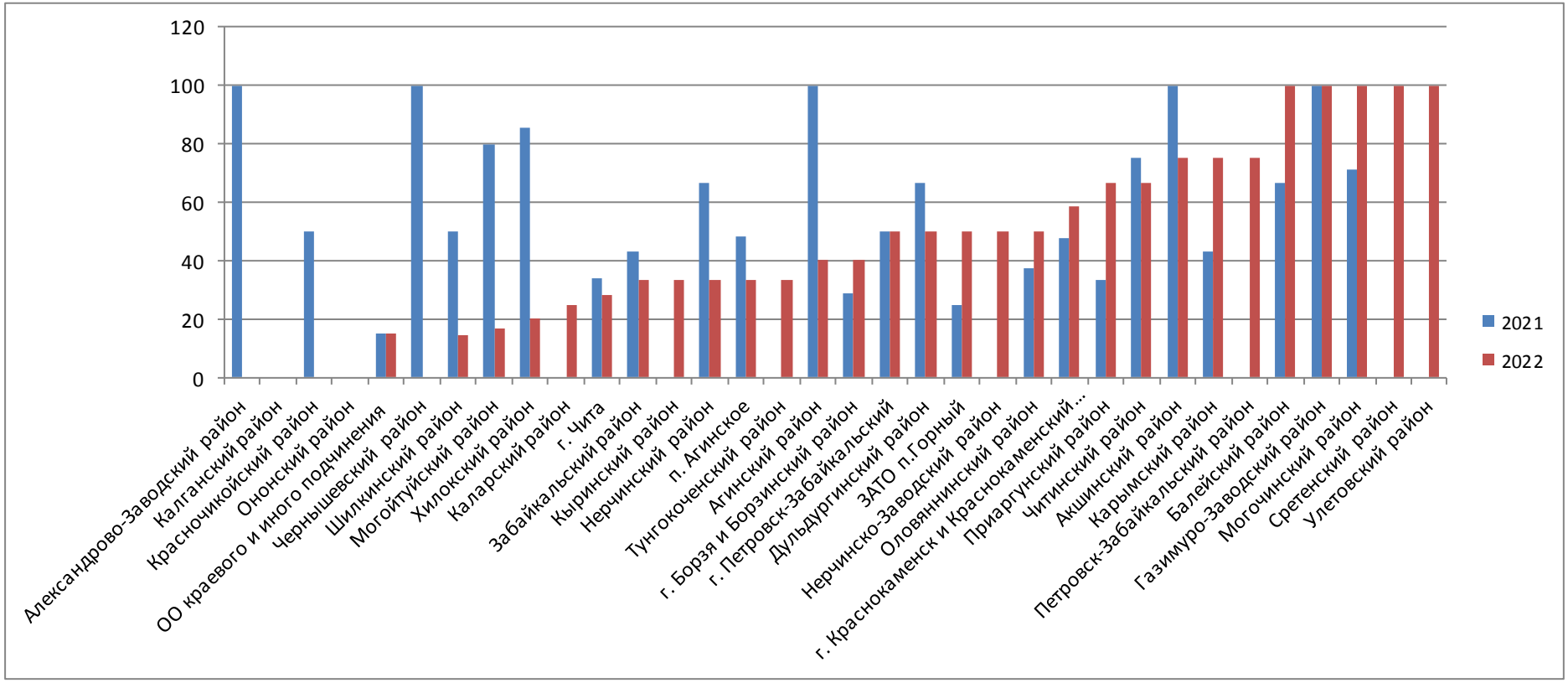

Доля участников, получивших тестовый балл от 61 до 80 баллов

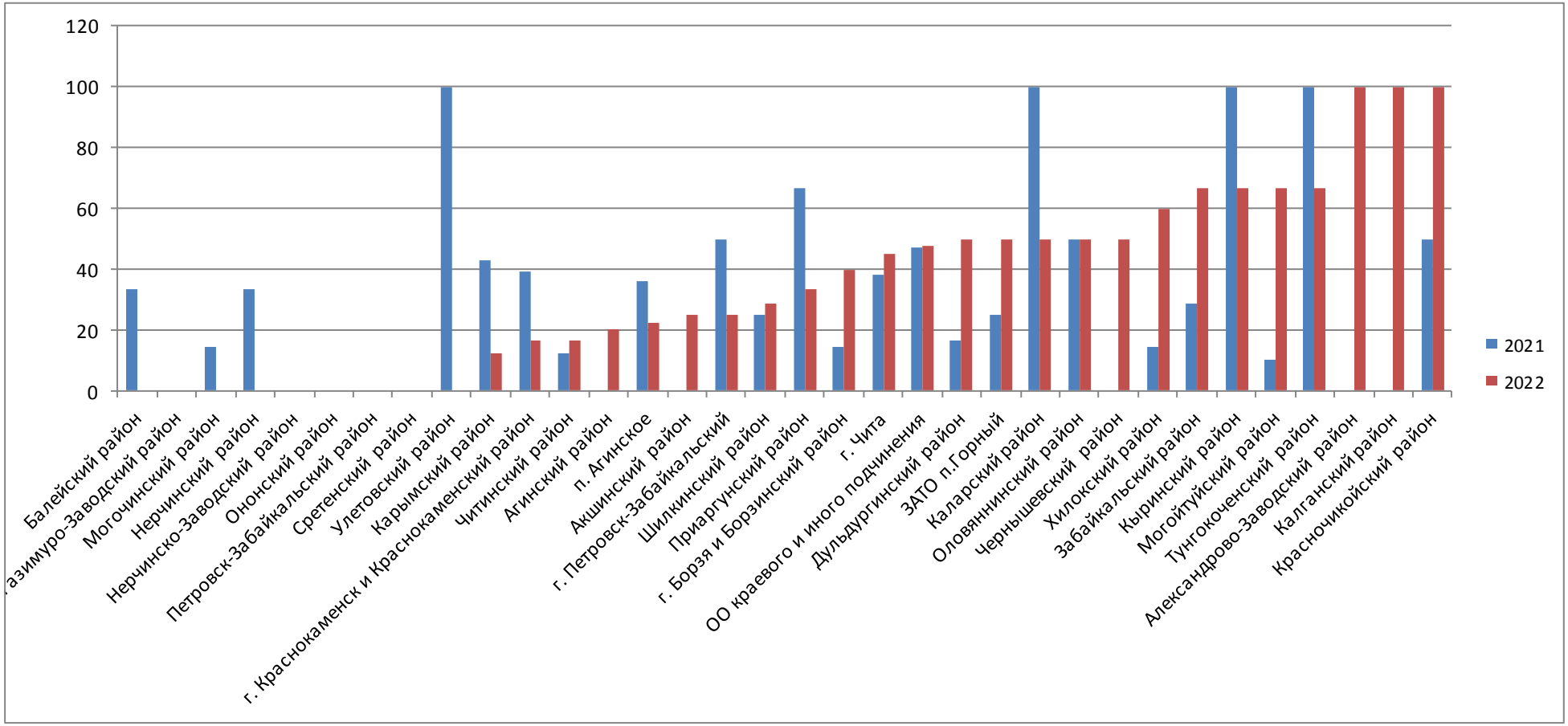

Доля участников, получивших тестовый балл от 81 до 99 баллов

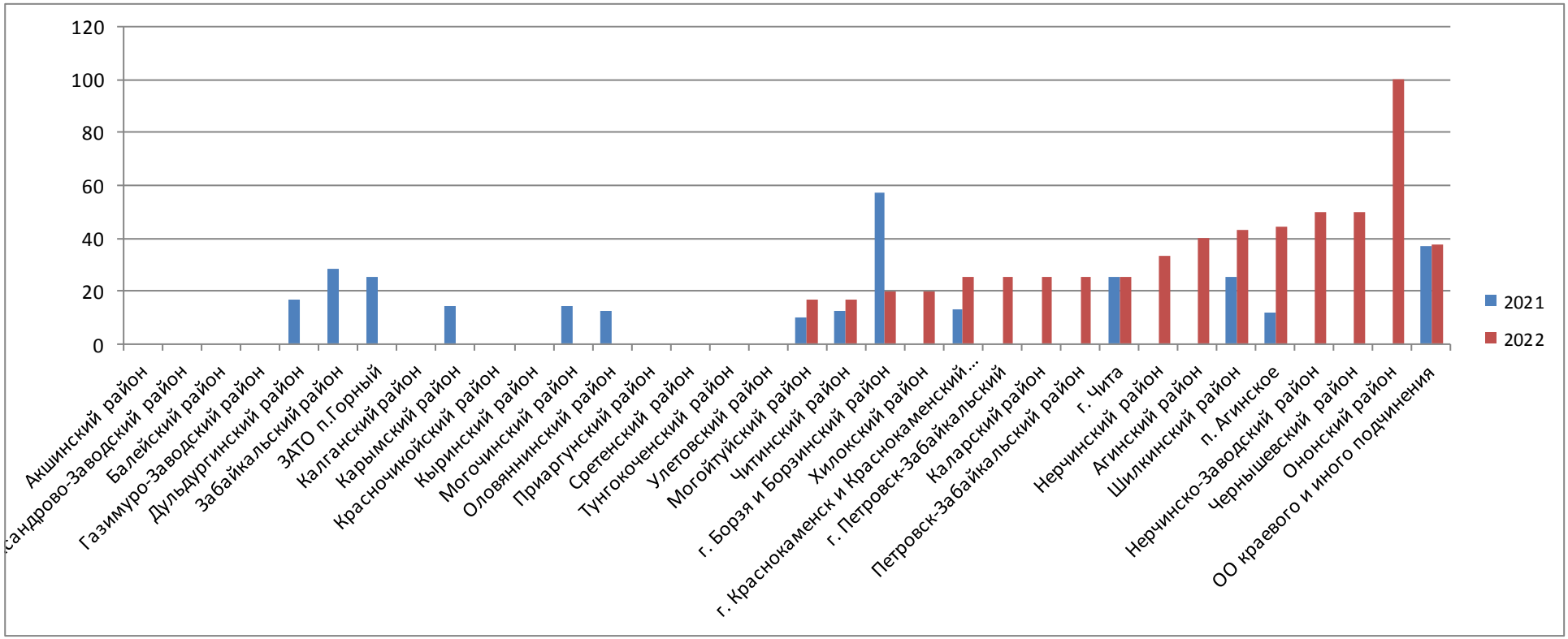

СРЕДНИЙ БАЛЛ ЕГЭ ПО МОУО

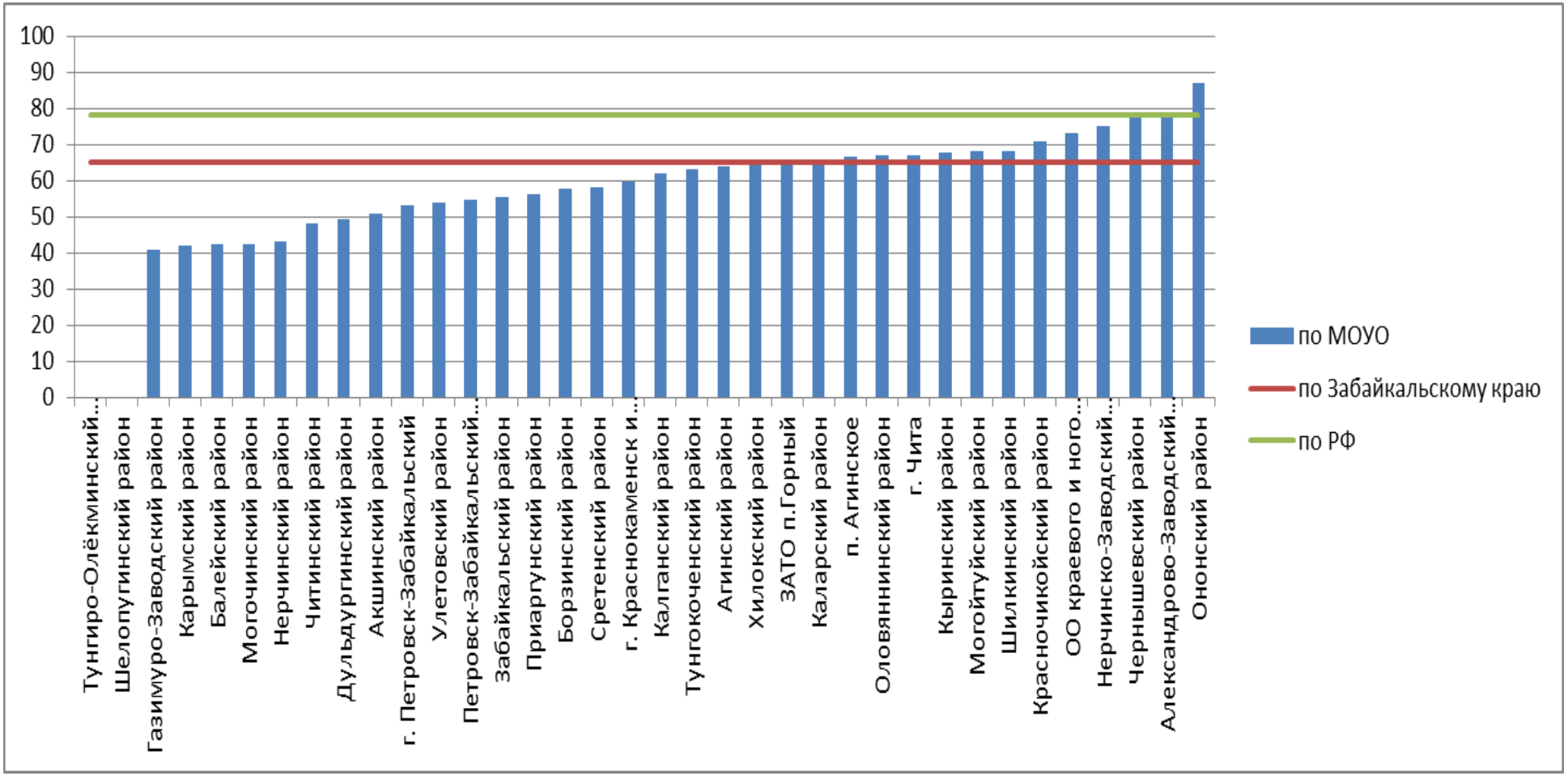

Результат сдачи ЕГЭ по предмету «Английскому языку» по МОУО

МОУО	Всего участников	ниже минимального		от минимального до 60		от 61 до 80		от 81 до 99		100	СРЕДНИЙ БАЛЛ
		кол-во	доля	кол-во	доля	кол-во	доля	кол-во	доля		
Агинский район	5	0	0,00	2	40,00	1	20,00	2	40,00	0	63,8
Акшинский район	4	0	0,00	3	75,00	1	25,00	0	0,00	0	51
Александрово-Заводский район	1	0	0,00	0	0,00	1	100,00	0	0,00	0	79
Балейский район	4	0	0,00	4	100,00	0	0,00	0	0,00	0	42025
Борзинский район	5	0	0,00	2	40,00	2	40,00	1	20,00	0	57,6
г. Краснокаменск и Краснокаменский район	12	0	0,00	7	58,33	2	16,67	3	25,00	0	59,58
г. Петровск-Забайкальский	4	0	0,00	2	50,00	1	25,00	1	25,00	0	53,25
г. Чита	222	3	1,35	68	30,63	99	44,59	52	23,42	0	67,14
Газимуро-Заводский район	1	0	0,00	1	100,00	0	0,00	0	0,00	0	41
Дульдургинский район	4	0	0,00	2	50,00	2	50,00	0	0,00	0	49,25
Забайкальский район	6	0	0,00	2	33,33	4	66,67	0	0,00	0	55,5
ЗАТО п.Горный	2	0	0,00	1	50,00	1	50,00	0	0,00	0	64,5
Каларский район	4	0	0,00	1	25,00	2	50,00	1	25,00	0	65,25
Калганский район	1	0	0,00	0	0,00	1	100,00	0	0,00	0	62
Карымский район	8	1	12,50	6	75,00	1	12,50	0	0,00	0	41,86
Красночикойский район	1	0	0,00	0	0,00	1	100,00	0	0,00	0	71
Кыринский район	3	0	0,00	1	33,33	2	66,67	0	0,00	0	67,67
Могойтуйский район	6	0	0,00	1	16,67	4	66,67	1	16,67	0	68
Могочинский район	3	0	0,00	3	100,00	0	0,00	0	0,00	0	42,33
Нерчинский район	3	1	33,33	1	33,33	0	0,00	1	33,33	0	43
Нерчинско-Заводский район	2	0	0,00	1	50,00	0	0,00	1	50,00	0	75

Оловяннинский район	2	0	0,00	1	50,00	1	50,00	0	0,00	0	67
Ононский район	1	0	0,00	0	0,00	0	0,00	1	100,00	0	87
ОО краевого и ного подчинения	40	0	0,00	6	15,00	19	47,50	15	37,50	0	73,07
п. Агинское	18	0	0,00	6	33,33	4	22,22	8	44,44	0	66,64
Петровск-Забайкальский район	4	0	0,00	3	75,00	0	0,00	1	25,00	0	54,75
Приаргунский район	3	0	0,00	2	66,67	1	33,33	0	0,00	0	56,33
Сретенский район	1	0	0,00	1	100,00	0	0,00	0	0,00	0	58
Тунгиро-Олёкминский район	нет	0									
Тунгокоченский район	3	0	0,00	1	33,33	2	66,67	0	0,00	0	63,33
Улетовский район	2	0	0,00	2	100,00	0	0,00	0	0,00	0	54
Хилокский район	5	0	0,00	1	20,00	3	60,00	1	20,00	0	64,4
Чернышевский район	2	0	0,00	0	0,00	1	50,00	1	50,00	0	77,5
Читинский район	6	0	0,00	4	66,67	1	16,67	1	16,67	0	48
Шелопугинский район	нет										
Шилкинский район	7	1	14,29	1	14,29	2	28,57	3	42,86	0	68,14

Результат сдачи ЕГЭ по предмету «Английский язык» по образовательным организациям

Наименование ОО	Участников, получивших от 81 до 100		Участников, получивших от 61 до 80		Участников, получивших от мин до 60		Участников, не достигших минимального балла		Всего участников
	кол-во	доля	кол-во	доля	кол-во	доля	кол-во	доля	
МБОУ "Нижнецасучейская СОШ"	1	100,00	0	0,00	0	0,00	0	0,00	1
МОУ СОШс. Домна	1	100,00	0	0,00	0	0,00	0	0,00	1
МБОУ "Урда-Агинская СОШ им.Г.Ж.Цыбикова"	1	100,00	0	0,00	0	0,00	0	0,00	1
МОУ «СОШ № 42 п. г. т. Шерловая Гора»	1	100,00	0	0,00	0	0,00	0	0,00	1
МОУ - СОШ №6	1	100,00	0	0,00	0	0,00	0	0,00	1
МБОУ "СОШ № 9 г.Нерчинска"	1	100,00	0	0,00	0	0,00	0	0,00	1
МОУ Икабьинская СОШ № 3	1	100,00	0	0,00	0	0,00	0	0,00	1
МОУ СОШ им.Г.П.Богомягкова	1	100,00	0	0,00	0	0,00	0	0,00	1
МОУ СОШ №78 п. Чернышевск	1	100,00	0	0,00	0	0,00	0	0,00	1
МОУ "СОШ № 4 п. Карымское"	0	0,00	1	100,00	0	0,00	0	0,00	1
МОУ Даурской СОШ	0	0,00	1	100,00	0	0,00	0	0,00	1
МБОУ "СОШ №15 ст. Бада"	0	0,00	1	100,00	0	0,00	0	0,00	1
МОУ – гимназия №1	0	0,00	1	100,00	0	0,00	0	0,00	1
МБОУ "СОШ №36"	0	0,00	0	0,00	1	100,00	0	0,00	1
МБОУ "Дульдургинская СОШ №2"	0	0,00	0	0,00	1	100,00	0	0,00	1
МОУ "Гунэйская СОШ"	0	0,00	0	0,00	1	100,00	0	0,00	1
МОУ "Черемховская СОШ" села Черемхово	0	0,00	1	100,00	0	0,00	0	0,00	1

МАОУ "СОШ №2"	0	0,00	0	0,00	1	100,00	0	0,00	1
МОУ - СОШ №2	0	0,00	0	0,00	1	100,00	0	0,00	1
ЧОУ "Гимназия " Радуга"	0	0,00	1	100,00	0	0,00	0	0,00	1
МБОУ "СОШ №42"	0	0,00	1	100,00	0	0,00	0	0,00	1
МБОУ "СОШ № 29"	0	0,00	1	100,00	0	0,00	0	0,00	1
МОУ СОШ с.Калга	0	0,00	1	100,00	0	0,00	0	0,00	1
МБОУ СОШ №20 с. Линево Озеро	0	0,00	0	0,00	1	100,00	0	0,00	1
МБОУ Верх-Усуглинская СОШ	0	0,00	1	100,00	0	0,00	0	0,00	1
МБОУ Вершино-Дарасунская СОШ	0	0,00	0	0,00	1	100,00	0	0,00	1
МОУ "Могойтуйская СОШ №2 имени Ю.Б.Шагдарова"	0	0,00	1	100,00	0	0,00	0	0,00	1
МБОУ "СОШ №48"	0	0,00	0	0,00	1	100,00	0	0,00	1
МОУ СОШ с. Баляга	0	0,00	0	0,00	1	100,00	0	0,00	1
МБОУ "Алханайская СОШ"	0	0,00	0	0,00	1	100,00	0	0,00	1
МОУ Газимуро-Заводская СОШ	0	0,00	0	0,00	1	100,00	0	0,00	1
МБОУ Улетовская СОШ	0	0,00	0	0,00	1	100,00	0	0,00	1
МБОУ Байкальская СОШ	0	0,00	1	100,00	0	0,00	0	0,00	1
МОУ "Александровско-Заводская СОШ"	0	0,00	1	100,00	0	0,00	0	0,00	1
МОУ: Шерловогорская СОШ № 47	0	0,00	0	0,00	1	100,00	0	0,00	1
МАОУ "Могойтуйская СОШ №1 имени В.Р.Гласко"	0	0,00	1	100,00	0	0,00	0	0,00	1
МАОУ "СОШ №7"	0	0,00	0	0,00	1	100,00	0	0,00	1

МОУ "СОШ № 3 п. Дарасун"	0	0,00	0	0,00	1	100,00	0	0,00	1
МБОУ "Мангутская СОШ"	0	0,00	0	0,00	1	100,00	0	0,00	1
МОУ СОШ №4	0	0,00	0	0,00	1	100,00	0	0,00	1
МОУ СОШ№1 пгт. Новокручининский	0	0,00	0	0,00	1	100,00	0	0,00	1
МБОУ "СОШ №43"	0	0,00	1	100,00	0	0,00	0	0,00	1
МОУ "Цокто-Хангильская СОШ им.Ч.Л.Базарона"	0	0,00	0	0,00	1	100,00	0	0,00	1
МОУ Дровянинская СОШ	0	0,00	0	0,00	1	100,00	0	0,00	1
МОУ "Новоорловская СОШ"	0	0,00	1	100,00	0	0,00	0	0,00	1
МОУ "Сретенская СОШ №1"	0	0,00	0	0,00	1	100,00	0	0,00	1
МОУ СОШс. Угдан	0	0,00	0	0,00	1	100,00	0	0,00	1
МОУ: СОШ № 28	0	0,00	1	100,00	0	0,00	0	0,00	1
МАОУ "СОШ №8"	0	0,00	0	0,00	1	100,00	0	0,00	1
ЧОУ "СОШ №49 открытого акционерного общества "Российские железные дороги"	0	0,00	0	0,00	1	100,00	0	0,00	1
МОУ СОШ п.Жирекен	0	0,00	1	100,00	0	0,00	0	0,00	1
МОУ Нерчинско-Заводская СОШ	1	50,00	0	0,00	1	50,00	0	0,00	2
МАОУ "Могойтуйская СОШ №3"	1	50,00	1	50,00	0	0,00	0	0,00	2
МБОУ "СОШ №14"	1	50,00	0	0,00	1	50,00	0	0,00	2
МБОУ "СОШ №16"	1	50,00	0	0,00	1	50,00	0	0,00	2
МБОУ "Дульдургинская СОШ"	0	0,00	2	100,00	0	0,00	0	0,00	2
МОУ "СОШ №1" ЗАТО п. Горный	0	0,00	1	50,00	1	50,00	0	0,00	2

МБОУ "СОШ №44"	0	0,00	1	50,00	1	50,00	0	0,00	2
МБОУ" СОШ №24 "	0	0,00	1	50,00	1	50,00	0	0,00	2
МОУ СОШ № 43	0	0,00	1	50,00	1	50,00	0	0,00	2
МАОУ "Кусочинская СОШ"	0	0,00	1	50,00	1	50,00	0	0,00	2
МБОУ Оловяннинская СОШ №1	0	0,00	1	50,00	1	50,00	0	0,00	2
МОУ "СОШ №2" пгт Забайкальск	0	0,00	1	50,00	1	50,00	0	0,00	2
МБОУ "Кыринская СОШ"	0	0,00	2	100,00	0	0,00	0	0,00	2
МОУ "Агинская СОШ № 3" городского округа "Поселок Агинское"	0	0,00	0	0,00	2	100,00	0	0,00	2
МОУ "СОШ №2 п.Карымское"	0	0,00	0	0,00	1	50,00	1	50,00	2
МБОУ "СОШ с.Зюльзя"	0	0,00	0	0,00	1	50,00	1	50,00	2
МБОУ "СОШ № 33"	2	66,67	0	0,00	0	0,00	1	33,33	3
МБОУ СОШ №10 г. Хилок	1	33,33	2	66,67	0	0,00	0	0,00	3
МОУ СОШ №52 г.Шилки	1	33,33	1	33,33	1	33,33	0	0,00	3
МОУ СОШ с.Малета	1	33,33	0	0,00	2	66,67	0	0,00	3
МОУ Шилкинская СОШ №51	1	33,33	1	33,33	0	0,00	1	33,33	3
МОУ СОШ №1 г.Могоча Забайкальского края	0	0,00	0	0,00	3	100,00	0	0,00	3
МБОУ "СОШ № 45"	0	0,00	0	0,00	3	100,00	0	0,00	3
МАОУ СОШ №1 п.г.т.Забайкальск	0	0,00	2	66,67	1	33,33	0	0,00	3
МОУ Новочарская СОШ № 2 имени Героя России Игоря Молдованова	0	0,00	2	66,67	1	33,33	0	0,00	3

МБОУ Приаргунская СОШ	0	0,00	1	33,33	2	66,67	0	0,00	3
МБОУ "СОШ №17"	0	0,00	2	66,67	1	33,33	0	0,00	3
МОУ СОШ№2 пгт. Новокручининский	0	0,00	1	33,33	2	66,67	0	0,00	3
МОУ "СОШ № 5 п. Карымское с пришкольным интернатом>	0	0,00	0	0,00	3	100,00	0	0,00	3
МБОУ "СОШ №25"	0	0,00	2	66,67	1	33,33	0	0,00	3
МАОУ "Агинская окружная гимназия-интернат"	3	75,00	1	25,00	0	0,00	0	0,00	4
МБОУ "СОШ № 19"	2	50,00	0	0,00	2	50,00	0	0,00	4
МБОУ "СОШ №38 с углублённым изучением немецкого языка"	1	25,00	2	50,00	1	25,00	0	0,00	4
МАОУ "СОШ №5"	1	25,00	0	0,00	3	75,00	0	0,00	4
МБОУ "СОШ №2"	1	25,00	0	0,00	2	50,00	1	25,00	4
Муниципальное казенное общеобразовательное учреждение "СОШ №5"	0	0,00	0	0,00	4	100,00	0	0,00	4
ГОУ " Кадетская общеобразовательная школа-интернат Забайкальского края"	0	0,00	2	50,00	2	50,00	0	0,00	4
МБОУ "СОШ с. Акша"	0	0,00	1	25,00	3	75,00	0	0,00	4
МБОУ "Гимназия №21"	2	40,00	3	60,00	0	0,00	0	0,00	5
МАОУ "Агинская СОШ №2" городского округа "Поселок Агинское"	2	40,00	1	20,00	2	40,00	0	0,00	5
МАОУ "Гимназия № 9"	2	40,00	2	40,00	1	20,00	0	0,00	5
МБОУ "СОШ №18"	1	20,00	3	60,00	1	20,00	0	0,00	5
МБОУ "СОШ №11"	0	0,00	2	40,00	3	60,00	0	0,00	5

ГОУ "Забайкальская краевая гимназия-интернат"	3	50,00	3	50,00	0	0,00	0	0,00	6
МБОУ "СОШ №1"	3	50,00	3	50,00	0	0,00	0	0,00	6
МБОУ "СОШ №26 с углубленным изучением отдельных предметов"	0	0,00	2	33,33	4	66,67	0	0,00	6
МАОУ "Агинская СОШ №1" городского округа "Посёлок Агинское"	3	42,86	2	28,57	2	28,57	0	0,00	7
МБОУ "СОШ №5"	1	14,29	3	42,86	2	28,57	1	14,29	7
МБОУ "СОШ №3"	0	0,00	6	85,71	1	14,29	0	0,00	7
МБОУ "СОШ №8"	0	0,00	3	42,86	4	57,14	0	0,00	7
ГОУ "Забайкальский краевой лицей-интернат"	4	50,00	3	37,50	1	12,50	0	0,00	8
МБОУ "СОШ № 40"	3	37,50	5	62,50	0	0,00	0	0,00	8
МБОУ "СОШ №47"	3	37,50	3	37,50	2	25,00	0	0,00	8
МБОУ "Многопрофильная языковая гимназия №4"	0	0,00	5	50,00	5	50,00	0	0,00	10
МБОУ "СОШ №22"	0	0,00	6	60,00	4	40,00	0	0,00	10
МБОУ "СОШ №27" имени И. А. Курышева	3	27,27	6	54,55	2	18,18	0	0,00	11
МБОУ "СОШ №15"	1	9,09	5	45,45	5	45,45	0	0,00	11
МБОУ "СОШ №30"	4	33,33	3	25,00	5	41,67	0	0,00	12
МБОУ "Многопрофильная гимназия №12"	9	52,94	6	35,29	2	11,76	0	0,00	17
МБОУ "СОШ №9"	8	40,00	6	30,00	6	30,00	0	0,00	20
Многопрофильный лицей федерального государственного бюджетного образовательного учреждения высшего образования	8	38,10	10	47,62	3	14,29	0	0,00	21

"Забайкальский государственный университет"									
МБОУ "СОШ №49 с углубленным изучением английского языка"	6	20,00	18	60,00	6	20,00	0	0,00	30
Наименование ОО	Доля участников получивших от 81 до 100		Доля участников получивших от 61 до 80		до 60		Доля участников не достигних минимального балла		Всего
02.04.2002									