

АНАЛИЗ РЕЗУЛЬТАТОВ ПО МАТЕМАТИКЕ (ПРОФИЛЬНЫЙ УРОВЕНЬ)

РАЗДЕЛ 1. ХАРАКТЕРИСТИКА УЧАСТНИКОВ ЕГЭ ПО УЧЕБНОМУ ПРЕДМЕТУ

1.1. Количество участников ЕГЭ по учебному предмету (за 3 года)

Таблица -1

2020		2021		2022	
чел.	% от общего числа участников	чел.	% от общего числа участников	чел.	% от общего числа участников
2355	49,37	2321	45,46	1962	35,72

1.2. Процентное соотношение юношей и девушек, участвующих в ЕГЭ

Таблица -2

Пол	2020		2021			
	чел.	% от общего числа участников	чел.	% от общего числа участников	чел.	% от общего числа участников
Мужской	1285	54,56	1356	58,42	1157	58,92
Женский	1070	45,44	965	41,58	806	41,08

1.3. Количество участников ЕГЭ в регионе по категориям

Таблица -3

Всего участников ЕГЭ по предмету	1962
Выпускник общеобразовательной организации текущего года	1886
Выпускник прошлых лет	74
Обучающийся образовательной организации среднего профессионального образования	1
Выпускник общеобразовательной организации, не завершивший среднее общее образование (не прошедший ГИА)	1
Участников с ограниченными возможностями здоровья	12

1.4. Количество участников ЕГЭ по типам ОО

Таблица -4

Всего ВТГ	1886
Гимназия	110
Гимназия-интернат	33
Лицей на базе университета	24
Кадетская школа	14
Суворовское военное училище	3
Лицей	42
Лицей-интернат	25
СОШ	1626
СОШ с углубленным изучением отдельных предметов	80
СОШ-интернат	5
Вечерняя (сменная) общеобразовательная школа при исправительно-трудовых учреждениях (ИТУ)	1

1.5. Количество участников ЕГЭ по предмету по АТЕ региона

Таблица-5

АТЕ	Количество участников ЕГЭ по учебному предмету	% от общего числа участников в регионе
Агинский район	29	1,48
Акшинский район	20	1,02
Александрово-Заводский район	4	0,20
Балейский район	16	0,82
г. Борзя и Борзинский район	75	3,82
г. Краснокаменск и Краснокаменский район	103	5,25
г. Петровск-Забайкальский	15	0,76
г. Чита	705	35,91
Газимуро-Заводский район	6	0,31
Дульдургинский район	38	1,94
Забайкальский район	25	1,27
ЗАТО п.Горный	13	0,66
Каларский район	15	0,76
Калганский район	10	0,51
Карымский район	56	2,85
Красночикойский район	52	2,65
Кыринский район	21	1,07
Могойтуйский район	106	5,40
Могочинский район	41	2,09
Нерчинский район	24	1,22
Нерчинско-Заводский район	7	0,36
Оловянинский район	26	1,32
Ононский район	24	1,22
п. Агинское	125	6,37
Петровск-Забайкальский район	85	4,33
Приаргунский район	16	0,82
Сретенский район	27	1,38
Тунгиро-Олекминский район	21	1,07
Тунгокоченский район	6	0,31
Улетовский район	14	0,71

Хилокский район	13	0,66
Чернышевский район	49	2,50
Читинский район	39	1,99
Шелопугинский район	79	4,02
Шилкинский район	12	0,61

ОО краевого и иного подчинения

ЧОУ «Русская гимназия полного дня»	2
ГОУ школа-интернат «Забайкальская краевая гимназия-интернат»	17
Многопрофильный лицей ФГБОУВПО «Забайкальский государственный университет»	42
ГОУ «Кадетская школа-интернат Забайкальского края»	10
ГОУ «КЦОО»	1
ЧОУ «СОШ № 49 ОАО «РЖД»	2
ЧОУ «СОШ № 51 ОАО «РЖД»	4
ЗабИЖТ - филиал ФГБОУ ВПО «ИГИ» Лицей ЗабИЖТ	24
ФГКОУ «Читинское суворовское военное училище Министерства внутренних дел Российской Федерации»	3
ГОУ «Забайкальский краевой лицей-интернат»	25
ЧОУ «Школа-интернат № 33 ОАО «РЖД»	0
ЧОУ «Гимназия «Радуга»	1

Доля участников ЕГЭ по математике профильного уровня в 2022 году в сравнении с 2021 годом

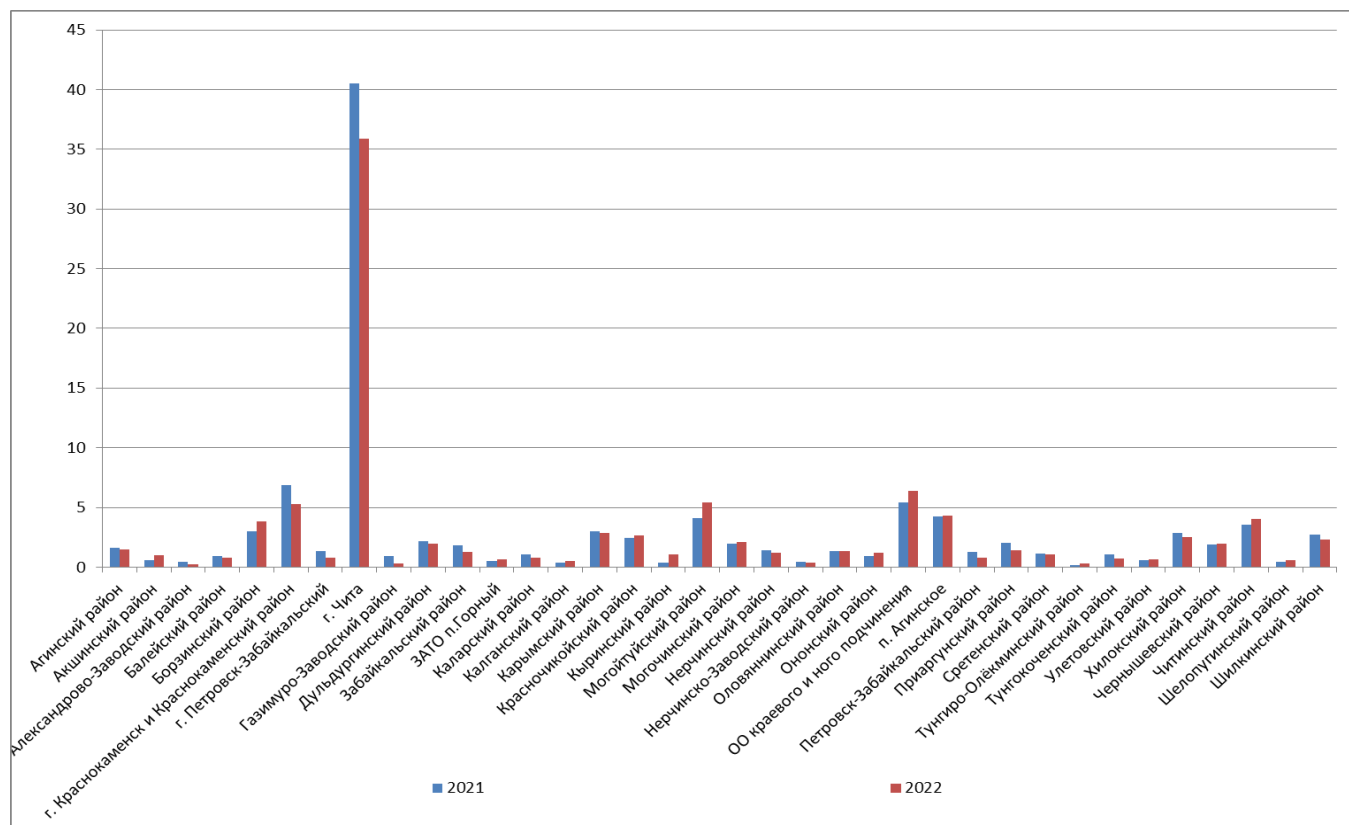

РАЗДЕЛ 2. ОСНОВНЫЕ РЕЗУЛЬТАТЫ ЕГЭ ПО ПРЕДМЕТУ

2.1. Диаграмма распределения тестовых баллов участников ЕГЭ по предмету в 2021-2022 гг.

	0-10	11-20	21-30	31-40	41-50	51-60	61-70	71-80	81-90	91-100
2022	3,16	9,73	15,59	19,71	10,19	13,65	16,91	9,48	0,87	0,71
2021	4,1	8,56	18,65	22,59	19,1	7,16	12,89	8,01	4,43	0,5

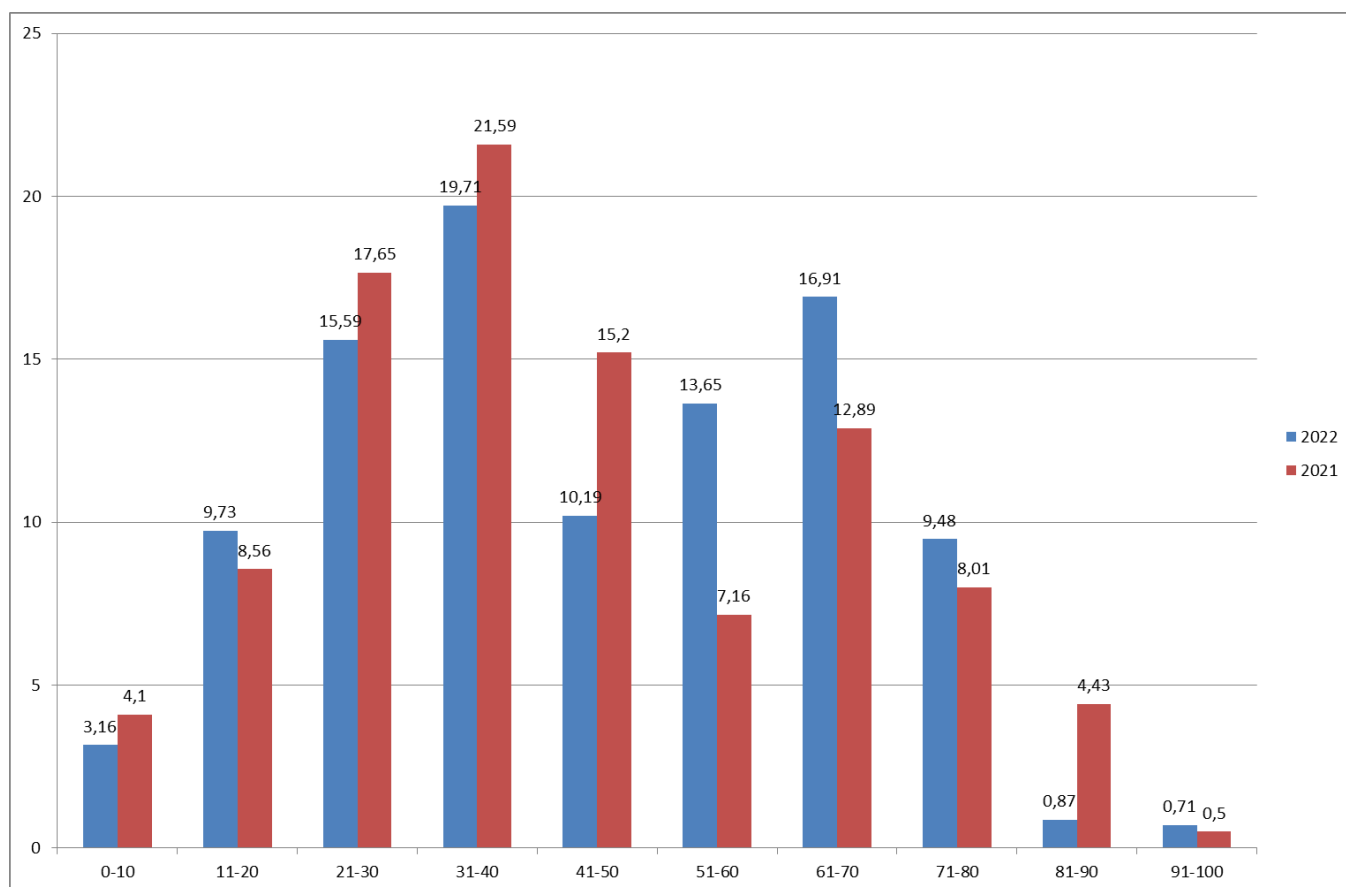

2.2. Динамика результатов ЕГЭ по предмету за последние 3 года

Таблица -6

Участников, набравших балл	2020	2021	2022
ниже минимального балла, %	13,93	19,04	18,59
от 61 до 80 баллов, %	25,40	24,45	26,39
от 81 до 99 баллов, %	1,95	4,09	1,43
100 баллов, чел.	0	0	3
Средний тестовый балл	44,44	43,81	44,69

2.3. Результаты по группам участников экзамена с различным уровнем подготовки:

2.3.1. в разрезе категорий участников ЕГЭ

Таблица -7

Участников, набравших балл	ВТГ, обучающиеся по программам СОО	ВТГ, обучающиеся по программам СПО	Выпускник общеобразовательной организации, не завершивший среднее общее образование (не прошедший ГИА)	Выпускник прошлых лет	Участники ЕГЭ с ограниченными возможностями здоровья
Доля участников, набравших балл ниже минимального	17,07	100,00	0,00	55,41	16,67
Доля участников, получивших тестовый балл от минимального балла до 60 баллов	54,29	0,00	100,00	32,43	41,67
Доля участников, получивших от 61 до 80 баллов	27,04	0,00	0,00	10,81	41,67
Доля участников, получивших от 81 до 99 баллов	1,43	0,00	0,00	1,35	0,00
Количество участников, получивших 100 баллов	3	0	0	0	0

2.3.2. в разрезе типа ОО

Таблица-8

	Доля участников, получивших тестовый балл				Количество участников, получивших 100 баллов
	ниже минимального	от минимального до 60 баллов	от 61 до 80 баллов	от 81 до 99 баллов	
Вечерняя (сменная) общеобразовательная школа при исправительно-	100,00	0,00	0,00	0,00	0

трудоустройства в учреждениях (ИТУ)					
Средняя общеобразовательная школа	19,87	80,13	24,04	0,69	0
Средняя общеобразовательная школа с углубленным изучением отдельных предметов	4,08	95,92	34,69	2,04	0
Гимназия	21,74	78,26	31,06	1,24	0
Лицей	4,55	95,45	39,39	9,09	1
Гимназия-интернат	6,00	94,00	38,00	4,00	0
Лицей-интернат	4,00	96,00	64,00	24,00	2
Кадетская школа-интернат	7,14	92,86	28,57	0,00	0
Суворовское военное училище	0,00	100,00	100,00	0,00	0
Частная школа	44,44	55,56	22,22	0,00	0

2.3.3. основные результаты ЕГЭ по предмету в сравнении по АТЕ

Наименование АТЕ	Доля участников, получивших тестовый балл				Количество участников, получивших 100 баллов
	ниже минимального	от минимального до 60 баллов	от 61 до 80 баллов	от 81 до 99 баллов	
Агинский район	6,90	75,86	13,79	3,45	0
Акшинский район	5,00	60,00	35,00	0,00	0
Александрово-Заводский район	0,00	50,00	50,00	0,00	0
Балейский район	43,75	31,25	18,75	6,25	0
Борзинский район	17,33	58,67	22,67	1,33	0
г. Краснокаменск и Краснокаменский район	29,13	57,28	12,62	0,97	0
г. Петровск-Забайкальский	33,33	53,33	13,33	0,00	0
г. Чита	19,01	49,93	29,93	1,13	0
Газимуро-Заводский район	50,00	50,00	0,00	0,00	0
Дульдургинский район	2,63	84,21	13,16	0,00	0
Забайкальский район	40,00	40,00	20,00	0,00	0
ЗАТО п.Горный	7,69	69,23	23,08	0,00	0
Каларский район	13,33	60,00	26,67	0,00	0

Калганский район	20,00	40,00	40,00	0,00	0
Карымский район	26,79	55,36	17,86	0,00	0
Красночикийский район	19,23	61,54	19,23	0,00	0
Кыринский район	19,05	61,90	19,05	0,00	0
Могойтуйский район	3,77	61,32	34,91	0,00	0
Могочинский район	46,34	51,22	2,44	0,00	0
Нерчинский район	16,67	45,83	37,50	0,00	0
Нерчинско-Заводский район	14,29	57,14	28,57	0,00	0
Оловянинский район	46,15	38,46	15,38	0,00	0
Ононский район	20,83	58,33	20,83	0,00	0
ОО краевого и иного подчинения	4,80	36,80	45,60	10,40	3
п. Агинское	5,88	57,65	35,29	1,18	0
Петровск-Забайкальский район	18,75	62,50	18,75	0,00	0
Приаргунский район	14,81	66,67	18,52	0,00	0
Сретенский район	4,76	52,38	38,10	4,76	0
Тунгино-Олёкминский район	0,00	100,00	0,00	0,00	0
Тунгокоченский район	21,43	57,14	21,43	0,00	0
Улетовский район	15,38	69,23	15,38	0,00	0
Хилокский район	28,57	48,98	22,45	0,00	0
Чернышевский район	28,21	46,15	23,08	2,56	0
Читинский район	26,58	54,43	18,99	0,00	0
Шелопугинский район	8,33	75,00	16,67	0,00	0
Шилкинский район	17,78	57,78	24,44	0,00	0

Доля участников, получивших балл ниже минимального балла

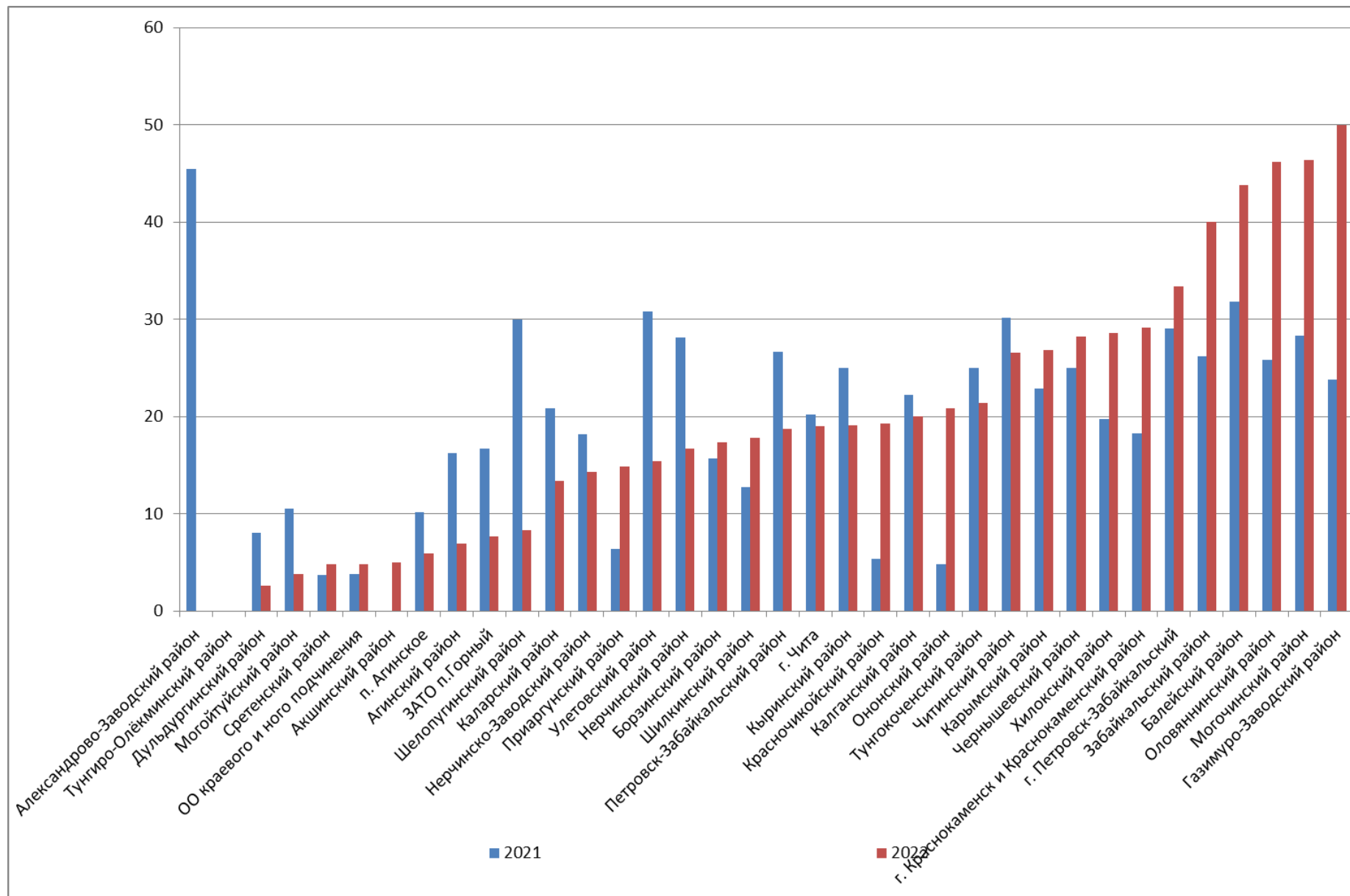

Доля участников, получивших тестовый балл от минимального до 60 баллов

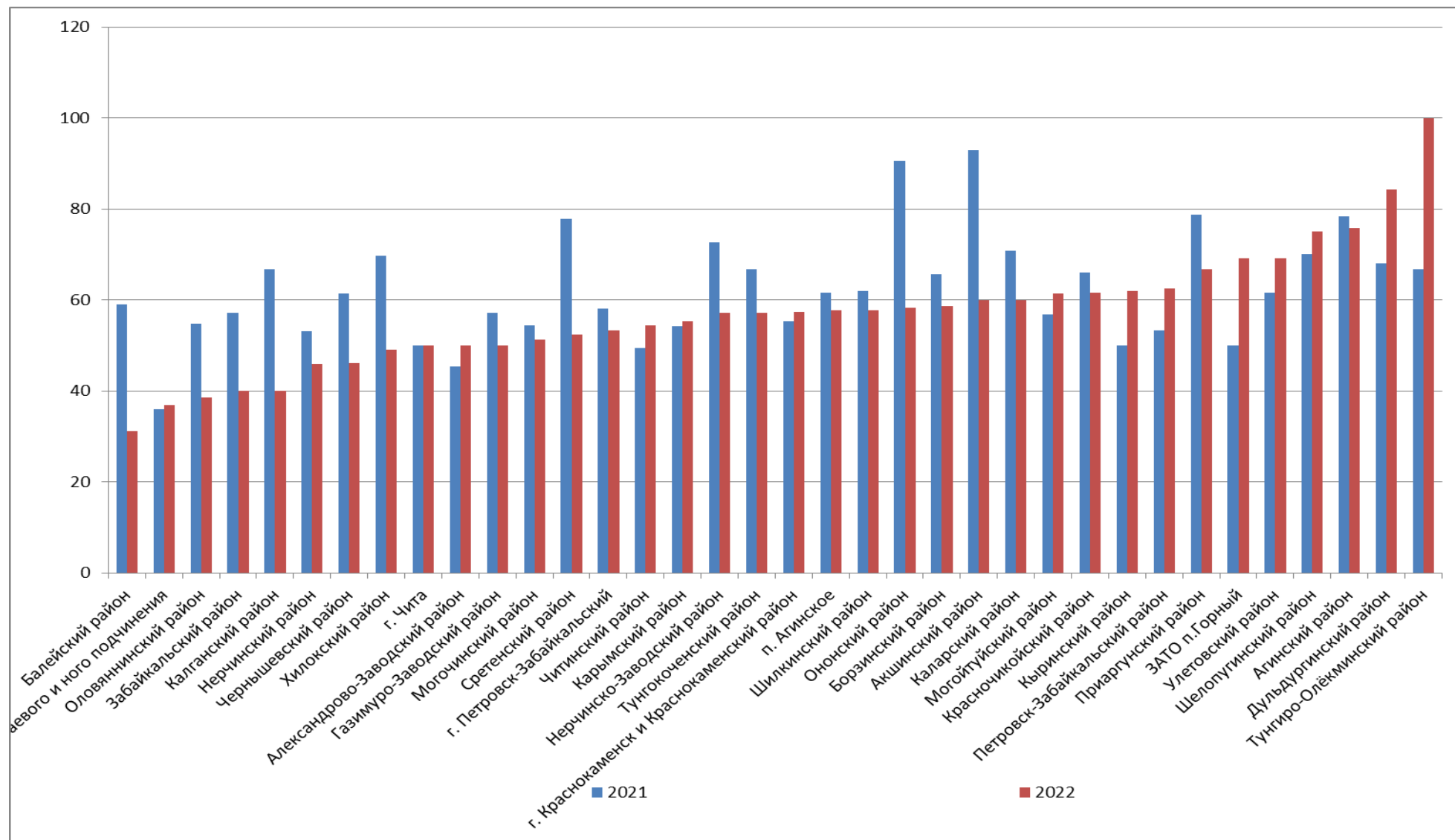

Доля участников, получивших тестовый балл от 61 до 80 баллов

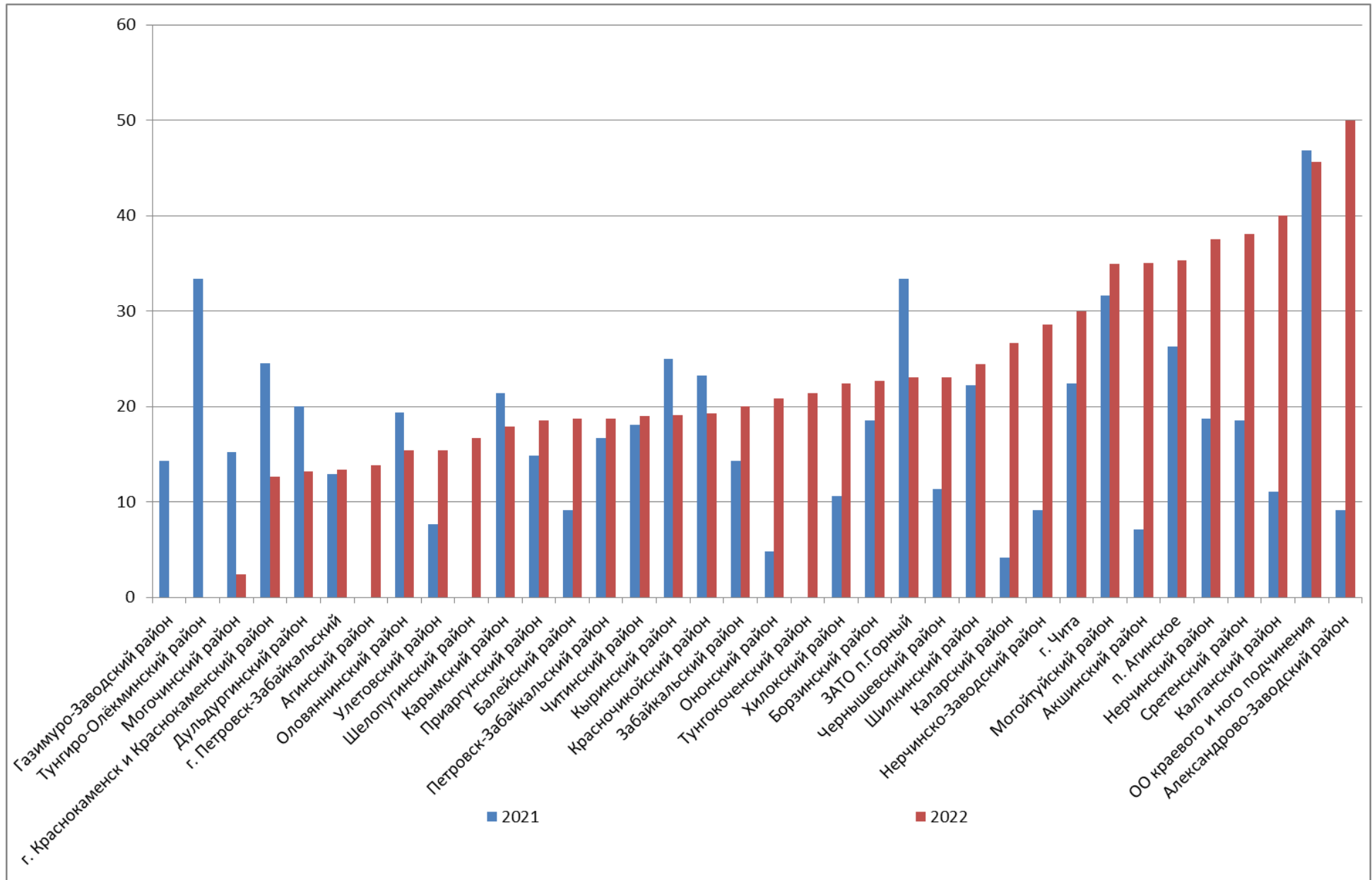

Доля участников, получивших тестовый балл от 81 до 99 баллов

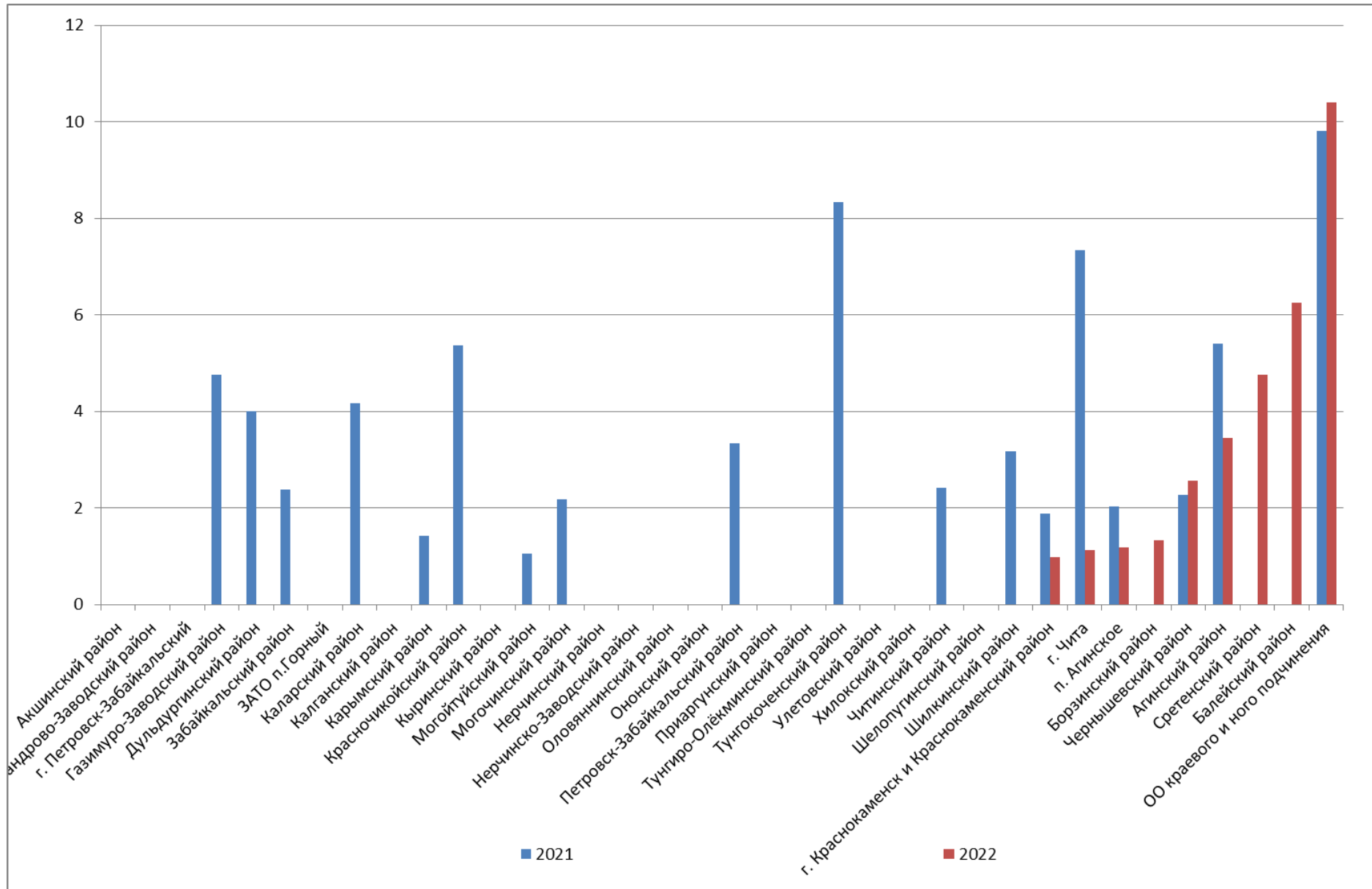

СРЕДНИЙ БАЛЛ ЕГЭ ПО МОУО

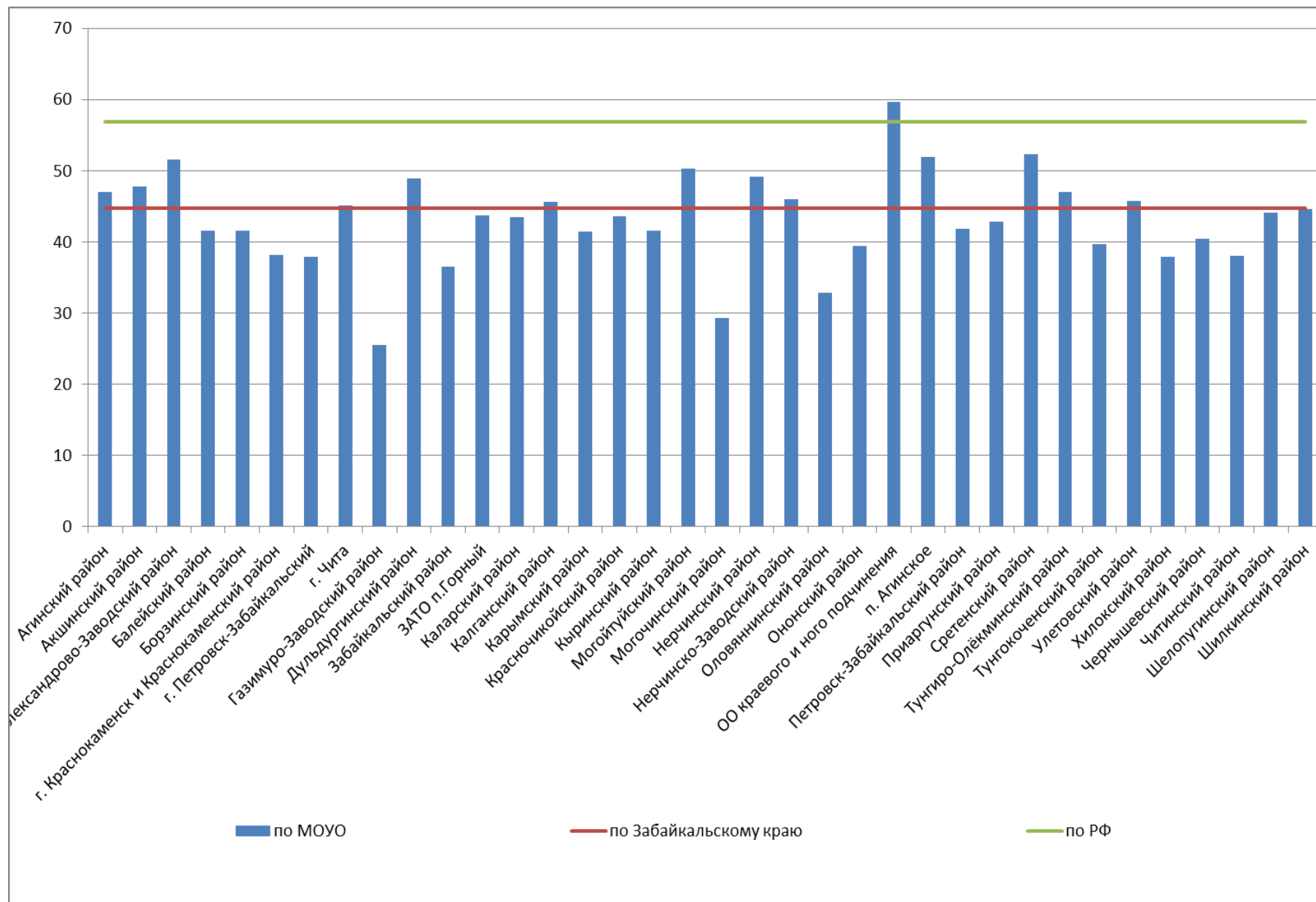

Результат сдачи ЕГЭ по предмету «Математика профильного уровня» по МОУО

АТЕ	ниже минимального		от минимального до 60		от 61 до 80		от 81 до 99		100	Всего участников	СРЕДНИЙ БАЛЛ
	кол-во	доля	кол-во	доля	кол-во	доля	кол-во	доля			
Агинский район	2	6,90	22	75,86	4	13,79	1	3,45	0	29	47,03
Акшинский район	1	5,00	12	60,00	7	35,00	0	0,00	0	20	47,75
Александрово-Заводский район	0	0,00	2	50,00	2	50,00	0	0,00	0	4	51,5
Балейский район	7	43,75	5	31,25	3	18,75	1	6,25	0	16	41,63
Борзинский район	13	17,33	44	58,67	17	22,67	1	1,33	0	75	41,56
г. Краснокаменск и Краснокаменский район	30	29,13	59	57,28	13	12,62	1	0,97	0	103	38,19
г. Петровск-Забайкальский	5	33,33	8	53,33	2	13,33	0	0,00	0	15	37,87
г. Чита	134	19,01	352	49,93	211	29,93	8	1,13	0	705	45,1
Газимуро-Заводский район	3	50,00	3	50,00	0	0,00	0	0,00	0	6	25,5
Дульдургинский район	1	2,63	32	84,21	5	13,16	0	0,00	0	38	48,95
Забайкальский район	10	40,00	10	40,00	5	20,00	0	0,00	0	25	36,48
ЗАТО п.Горный	1	7,69	9	69,23	3	23,08	0	0,00	0	13	43,69
Каларский район	2	13,33	9	60,00	4	26,67	0	0,00	0	15	43,53
Калганский район	2	20,00	4	40,00	4	40,00	0	0,00	0	10	45,64
Карымский район	15	26,79	31	55,36	10	17,86	0	0,00	0	56	41,39
Красночикойский район	10	19,23	32	61,54	10	19,23	0	0,00	0	52	43,54
Кыринский район	4	19,05	13	61,90	4	19,05	0	0,00	0	21	41,52
Могойтуйский район	4	3,77	65	61,32	37	34,91	0	0,00	0	106	50,28
Могочинский район	19	46,34	21	51,22	1	2,44	0	0,00	0	41	29,32
Нерчинский район	4	16,67	11	45,83	9	37,50	0	0,00	0	24	49,21

Нерчинско-Заводский район	1	14,29	4	57,14	2	28,57	0	0,00	0	7	46
Оловянинский район	12	46,15	10	38,46	4	15,38	0	0,00	0	26	32,81
Ононский район	5	20,83	14	58,33	5	20,83	0	0,00	0	24	39,38
ОО краевого и иного подчинения	6	4,80	46	36,80	57	45,60	13	10,40	3	125	59,63
п. Агинское	5	5,88	49	57,65	30	35,29	1	1,18	0	85	51,88
Петровск-Забайкальский район	3	18,75	10	62,50	3	18,75	0	0,00	0	16	41,81
Приаргунский район	4	14,81	18	66,67	5	18,52	0	0,00	0	27	42,85
Сретенский район	1	4,76	11	52,38	8	38,10	1	4,76	0	21	52,33
Тунгиро-Олёкминский район	0	0,00	6	100,00	0	0,00	0	0,00	0	6	47
Тунгокоченский район	3	21,43	8	57,14	3	21,43	0	0,00	0	14	39,71
Улетовский район	2	15,38	9	69,23	2	15,38	0	0,00	0	13	45,77
Хилокский район	14	28,57	24	48,98	11	22,45	0	0,00	0	49	37,9
Чернышевский район	11	28,21	18	46,15	9	23,08	1	2,56	0	39	40,43
Читинский район	21	26,58	43	54,43	15	18,99	0	0,00	0	79	38
Шелопугинский район	1	8,33	9	75,00	2	16,67	0	0,00	0	12	44,08
Шилкинский район	8	17,78	26	57,78	11	24,44	0	0,00	0	45	44,62

Результат сдачи ЕГЭ по предмету «Математика профильного уровня» по образовательным организациям

Наименование ОО	участников, получивших от 81 до 100		участников, получивших от 61 до 80		участников, получивших от min до 60		участников, не достигших минимального балла		Всего участников
	кол-во	доля	кол-во	доля	кол-во	доля	кол-во	доля	
МБОУ"Верхне-Ульхунская СОШ"	0	0	0	0	1	100	0	0	1
МОУ Чиронская СОШ	0	0	0	0	1	100	0	0	1
МОУ Батаканская СОШ	0	0	0	0	1	100	0	0	1
МБОУ Долгокычинская СОШ	0	0	0	0	1	100	0	0	1
МОУ "Цокто-Хангильская СОШ им.Ч.Л.Базарона"	0	0	0	0	1	100	0	0	1
МБОУ Калангуйская СОШ	0	0	0	0	1	100	0	0	1
МОУ "Манкечурская СОШ"	0	0	1	100	0	0	0	0	1
МБОУ" Николаевская СОШ"	0	0	0	0	1	100	0	0	1
МБОУ Дуройская СОШ	0	0	0	0	1	100	0	0	1
МБОУ "СОШ п.с.т. Заречный"	0	0	1	100	0	0	0	0	1
МБОУ "Капцагайтуйская СОШ"	0	0	0	0	1	100	0	0	1
МБОУ Зоргольская СОШ имени Н. П. Губина с кадетскими классами	0	0	0	0	1	100	0	0	1
МБОУ Оловянинская СОШ №1	0	0	1	100	0	0	0	0	1
МОУ <Ботовская СОШ>	0	0	0	0	1	100	0	0	1

Наименование ОО	участников, получивших от 81 до 100		участников, получивших от 61 до 80		участников, получивших от min до 60		участников, не достигших минимального балла		Всего участников
	кол-во	доля	кол-во	доля	кол-во	доля	кол-во	доля	
МОУ СОШ №35 с.Семиозерный	0	0	0	0	1	100	0	0	1
ЧОУ "Гимназия " Радуга"	0	0	0	0	1	100	0	0	1
МОУ Коротковская СОШ села Коротково	0	0	0	0	1	100	0	0	1
МОУ Первомайская СОШ №3	0	0	1	100	0	0	0	0	1
МОУ "Ново-Акатуйская СОШ"	0	0	0	0	1	100	0	0	1
МБОУ "Токчинская СОШ"	0	0	0	0	1	100	0	0	1
МОУ - СОШ №2	0	0	1	100	0	0	0	0	1
МОУ СОШ с. Хохотуй	0	0	0	0	1	100	0	0	1
МОУ "Ломовская СОШ"	0	0	0	0	1	100	0	0	1
МОУ: Шерловогорская СОШ № 47	0	0	0	0	1	100	0	0	1
МОУ СОШ с.Тарбагатай	0	0	1	100	0	0	0	0	1
МБОУ "Кайластуйская СОШ"	0	0	0	0	1	100	0	0	1
МОУ СОШ №33 пос.Давенда Могочинского района Забайкальского края	0	0	0	0	1	100	0	0	1
МОУ СОШ №10 п. Букачача	0	0	1	100	0	0	0	0	1
МОУ "Усть-Наринская СОШ"	0	0	1	100	0	0	0	0	1

Наименование ОО	участников, получивших от 81 до 100		участников, получивших от 61 до 80		участников, получивших от min до 60		участников, не достигших минимального балла		Всего участников
	кол-во	доля	кол-во	доля	кол-во	доля	кол-во	доля	
МОУ: СОШ № 28	0	0	0	0	1	100	0	0	1
МОУ Урлукская СОШ село Урлук	0	0	0	0	1	100	0	0	1
МБОУ Урулунгуйская СОШ имени Г.Н. Аксёнова	0	0	0	0	1	100	0	0	1
МБОУ Мирнинская СОШ	0	0	0	0	0	0	1	100	1
МБОУ Яснинская СОШ №1	0	0	0	0	0	0	1	100	1
МОУ средняя общеобразовательная школа с. Угдан	0	0	0	0	0	0	1	100	1
МБОУ СОШ с.Илим"	0	0	0	0	0	0	1	100	1
МАОУ "СОШ №3"	0	0	0	0	0	0	1	100	1
МБОУ "СОШ №7" имени Героя Советского Союза А.Г.Булгакова	0	0	0	0	0	0	1	100	1
Федеральное Казенное Учреждение "Исправительная колония № 8"	0	0	0	0	0	0	1	100	1
МОУ "СОШ №46 с.Урульга"	0	0	0	0	0	0	1	100	1
МОУ Копунская СОШ	0	0	0	0	0	0	1	100	1
МКОУ "СОШ №14"	0	0	0	0	0	0	1	100	1
МОУ "СОШ с. Нарын - Талача"	0	0	0	0	0	0	1	100	1
МБОУ "Урда-Агинская СОШ им.Г.Ж.Цыбикова"	1	50	0	0	1	50	0	0	2

Наименование ОО	участников, получивших от 81 до 100		участников, получивших от 61 до 80		участников, получивших от min до 60		участников, не достигших минимального балла		Всего участников
	кол-во	доля	кол-во	доля	кол-во	доля	кол-во	доля	
МОУ "Малоархангельская СОШ" село Малоархангельск	0	0	0	0	2	100	0	0	2
МОУ Галкинская СОШ	0	0	0	0	2	100	0	0	2
МОУ "Будуланская СОШ"	0	0	1	50	1	50	0	0	2
МБОУ "Зуткулейская СОШ"	0	0	0	0	2	100	0	0	2
МБОУ "СОШ пгт.Приисковый"	0	0	0	0	2	100	0	0	2
МОУ Билитуйская СОШ	0	0	0	0	2	100	0	0	2
МБОУ "Узонская СОШ"	0	0	0	0	2	100	0	0	2
МОУ Больше-Зерентуйская СОШ	0	0	1	50	1	50	0	0	2
МБОУ Староцурухайтуйская СОШ имени Н.К. Пешкова	0	0	0	0	2	100	0	0	2
МОУ средняя общеобразовательная школа с. Сыпчегур	0	0	0	0	2	100	0	0	2
МОУ "Александровско-Заводская СОШ"	0	0	1	50	1	50	0	0	2
ЧОУ "Русская гимназия полного дня"	0	0	1	50	1	50	0	0	2
МБОУ Байкальская СОШ Тунгокоченского района Забайкальского края	0	0	0	0	2	100	0	0	2
МОУ "СОШ №1 п.Карымское"	0	0	1	50	1	50	0	0	2
МБОУ "Алханайская СОШ"	0	0	1	50	1	50	0	0	2

Наименование ОО	участников, получивших от 81 до 100		участников, получивших от 61 до 80		участников, получивших от min до 60		участников, не достигших минимального балла		Всего участников
	кол-во	доля	кол-во	доля	кол-во	доля	кол-во	доля	
МОУ "Хара-Шибирская СОШ имени Б. Мажиева "	0	0	0	0	2	100	0	0	2
МОУ «СОШ № 48 г. Борзи»	0	0	0	0	2	100	0	0	2
МОУ "Усть-Карская СОШ"	0	0	1	50	1	50	0	0	2
МОУ Первомайская СОШ № 2	0	0	1	50	1	50	0	0	2
МОУ СОШ №70 п.Аксеново- Зиловское	0	0	0	0	2	100	0	0	2
МБОУ "СОШ с. Урейск"	0	0	2	100	0	0	0	0	2
МБОУ Кыккерская СОШ Тунгокоченского района Забайкальского края	0	0	2	100	0	0	0	0	2
МОУ Даурской СОШ	0	0	2	100	0	0	0	0	2
МОУ Верх-Хилинская СОШ	0	0	0	0	1	50	1	50	2
МОУ СОШ СОШ №102 п.Амазар Могочинского района Забайкальского края	0	0	0	0	1	50	1	50	2
МОУ СОШ с.Урюм	0	0	0	0	1	50	1	50	2
МОУ "Большереченская СОШ" село Большая Речка	0	0	0	0	1	50	1	50	2
МОУ Буринская СОШ	0	0	0	0	1	50	1	50	2
МОУ "Жиндойская СОШ" села Жиндо	0	0	0	0	1	50	1	50	2

Наименование ОО	участников, получивших от 81 до 100		участников, получивших от 61 до 80		участников, получивших от min до 60		участников, не достигших минимального балла		Всего участников
	кол-во	доля	кол-во	доля	кол-во	доля	кол-во	доля	
МБОУ СОШ №18 с. Харагун	0	0	0	0	1	50	1	50	2
МОУ "Дунаевская СОШ №57"	0	0	0	0	1	50	1	50	2
МБОУ "СОШ №1 г.Нерчинска"	0	0	1	50	0	0	1	50	2
МОУ Широкинская СОШ	0	0	0	0	1	50	1	50	2
МОУ СОШ с.Алеур	0	0	0	0	0	0	2	100	2
МБОУ Оловянинская СОШ №235	0	0	0	0	0	0	2	100	2
МКОУ "Ильдиканская СОШ"	0	0	0	0	0	0	2	100	2
ЧОУ "СОШ №49 открытого акционерного общества "Российские железные дороги"	0	0	0	0	0	0	2	100	2
Муниципальное общеобразовательное общеобразовательная школа № 3	0	0	0	0	0	0	2	100	2
МОУ "Кокуйская СОШ №2"	1	33,3333	2	66,666667	0	0	0	0	3
МОУ Шилкинская СОШ №1	0	0	0	0	3	100	0	0	3
МАОУ "Цаган-Ольская СОШ"	0	0	2	66,666667	1	33,3333	0	0	3
МОУ СОШ с.Малета	0	0	0	0	3	100	0	0	3
МБОУ "Таптанайская СОШ"	0	0	1	33,333333	2	66,6667	0	0	3

Наименование ОО	участников, получивших от 81 до 100		участников, получивших от 61 до 80		участников, получивших от min до 60		участников, не достигших минимального балла		Всего участников
	кол-во	доля	кол-во	доля	кол-во	доля	кол-во	доля	
МАОУ "Ага-Хангильская СОШ имени Базара Барадина"	0	0	1	33,333333	2	66,6667	0	0	3
МОУ "Хойто-Агинская СОШ"	0	0	0	0	3	100	0	0	3
МБОУ СОШ №20 с. Линево Озеро	0	0	1	33,333333	2	66,6667	0	0	3
Федеральное государственное казённое общеобразовательное учреждение "Читинское суворовское военное училище Министерства внутренних дел Российской Федерации"	0	0	3	100	0	0	0	0	3
МОУ Верхнешергольджинская СОШ село Верхний Шергольджин	0	0	0	0	3	100	0	0	3
МБОУ Буйлэсанская СОШ	0	0	1	33,333333	2	66,6667	0	0	3
МОУ "Судунтуйская СОШ"	0	0	1	33,333333	2	66,6667	0	0	3
МОУ "Южно-Аргалейская СОШ"	0	0	0	0	3	100	0	0	3
МОУ "Цаган-Челутайская СОШ имени Цырен-Базар Бадмаева"	0	0	2	66,666667	1	33,3333	0	0	3
МБОУ Молодежнинская СОШ имени Л.С. Милоградова	0	0	0	0	2	66,6667	1	33,3333	3
МБОУ Новодурулгуйская СОШ	0	0	0	0	2	66,6667	1	33,3333	3
МОУ СОШ п. Новопавловка	0	0	1	33,333333	1	33,3333	1	33,3333	3
МОУ средняя общеобразовательная школа с. Засопка	0	0	1	33,333333	1	33,3333	1	33,3333	3

Наименование ОО	участников, получивших от 81 до 100		участников, получивших от 61 до 80		участников, получивших от min до 60		участников, не достигших минимального балла		Всего участников
	кол-во	доля	кол-во	доля	кол-во	доля	кол-во	доля	
МБОУ СОШ №23 пгт Могзон	0	0	0	0	2	66,6667	1	33,3333	3
МАОУ "Боржигантайская СОШ"	0	0	0	0	2	66,6667	1	33,3333	3
МБОУ "СОШ с.Зюльзя"	0	0	0	0	2	66,6667	1	33,3333	3
МОУ средняя общеобразовательная школа с. Сохондо	0	0	0	0	2	66,6667	1	33,3333	3
МБОУ "Алтанская СОШ"	0	0	0	0	2	66,6667	1	33,3333	3
МОУ средняя общеобразовательная школа №1 пгт. Новокручининский	0	0	0	0	2	66,6667	1	33,3333	3
МБОУ "СОШ №44"	0	0	0	0	2	66,6667	1	33,3333	3
МОУ Дровянинская СОШ	0	0	0	0	1	33,3333	2	66,6667	3
МОУ "Черемховская СОШ" села Черемхово	0	0	1	33,333333	0	0	2	66,6667	3
МБОУ "СОШ № 29"	0	0	0	0	1	33,3333	2	66,6667	3
МОУ Газимуро-Заводская СОШ	0	0	0	0	1	33,3333	2	66,6667	3
МБОУ "СОШ №36"	0	0	0	0	1	33,3333	2	66,6667	3
МОУ "Захаровская СОШ" села Захарово	0	0	0	0	0	0	3	100	3
МОУ "СОШ п.Курорт-Дарасун"	0	0	0	0	0	0	3	100	3
МКОУ "Ундинская СОШ"	0	0	0	0	0	0	3	100	3

Наименование ОО	участников, получивших от 81 до 100		участников, получивших от 61 до 80		участников, получивших от min до 60		участников, не достигших минимального балла		Всего участников
	кол-во	доля	кол-во	доля	кол-во	доля	кол-во	доля	
МБОУ Новозоринская СОШ	0	0	3	75	1	25	0	0	4
МБОУ "СОШ №43"	0	0	1	25	3	75	0	0	4
МОУ "Цугольская СОШ"	0	0	0	0	4	100	0	0	4
МБОУ "СОШ №14"	0	0	3	75	1	25	0	0	4
МБОУ "СОШ № 45"	0	0	0	0	4	100	0	0	4
МОУ СОШ с. Беклемишево	0	0	1	25	3	75	0	0	4
МБОУ Новоцурухайтуйская СОШ	0	0	2	50	2	50	0	0	4
МАОУ "Ушарбайская СОШ"	0	0	1	25	3	75	0	0	4
МОУ Казановская СОШ	0	0	0	0	4	100	0	0	4
МОУ "СОШ №1 п.Дарасун"	0	0	0	0	4	100	0	0	4
МАОУ "Нурина СОШ"	0	0	0	0	4	100	0	0	4
МБОУ "СОШ №48"	0	0	1	25	3	75	0	0	4
МОУ - СОШ №6	0	0	0	0	4	100	0	0	4
МАОУ "Зугалайская СОШ"	0	0	1	25	3	75	0	0	4
Муниципальное автономное общеобразовательное учреждение "Агинская СОШ №4" городского	0	0	1	25	3	75	0	0	4

Наименование ОО	участников, получивших от 81 до 100		участников, получивших от 61 до 80		участников, получивших от min до 60		участников, не достигших минимального балла		Всего участников
	кол-во	доля	кол-во	доля	кол-во	доля	кол-во	доля	
округа "Поселок Агинское"									
МОУ "Агинская СОШ № 3" городского округа "Поселок Агинское"	0	0	1	25	3	75	0	0	4
МОУ "Кокуйская СОШ №1"	0	0	1	25	3	75	0	0	4
Муниципальная бюджетная общеобразовательная организация "СОШ с. Могойтуй"	0	0	1	25	3	75	0	0	4
Муниципальное общеобразовательное учреждение СОШ №63 п. Чернышевск	0	0	1	25	3	75	0	0	4
МОУ – гимназия №1	0	0	0	0	4	100	0	0	4
МОУ" Митрофановская СОШ-интернат с кадетскими классами"	0	0	0	0	3	75	1	25	4
МОУ средняя общеобразовательная школа с. Шишкино	0	0	2	50	1	25	1	25	4
МАОУ "Целиннинская СОШ"	0	0	0	0	3	75	1	25	4
МОУ Шилкинская СОШ №2	0	0	2	50	1	25	1	25	4
МБОУ Кличкинская СОШ	0	0	0	0	2	50	2	50	4
МОУ средняя общеобразовательная школа с. Новая Кука	0	0	0	0	2	50	2	50	4
МБОУ СОШ №8 п./ст.Жипхеген	0	0	0	0	2	50	2	50	4
ЧОУ "СОШ №51 открытого акционерного общества "Российские	0	0	1	25	1	25	2	50	4

Наименование ОО	участников, получивших от 81 до 100		участников, получивших от 61 до 80		участников, получивших от min до 60		участников, не достигших минимального балла		Всего участников
	кол-во	доля	кол-во	доля	кол-во	доля	кол-во	доля	
железные дороги"									
МБОУ Верх-Усуглинская СОШ	0	0	0	0	2	50	2	50	4
МОУ средняя общеобразовательная школа с. Маккавеево	0	0	0	0	2	50	2	50	4
МОУ СОШ №1	0	0	1	25	0	0	3	75	4
МБОУ Золотореченская СОШ	0	0	0	0	1	25	3	75	4
МОУ "СОШ №2" пгт Забайкальск	0	0	0	0	1	25	3	75	4
МОУ СОШ № 34 с.Сбега Могочинского района Забайкальского края	0	0	0	0	5	100	0	0	5
МБОУ "Амитхашинская СОШ"	0	0	0	0	5	100	0	0	5
МОУ Новочарская СОШ № 2 имени Героя России Игоря Молдованова	0	0	2	40	3	60	0	0	5
МОУ "Сахюртинская СОШ"	0	0	1	20	4	80	0	0	5
МОУ "СОШ № 4 п. Карымское"	0	0	1	20	4	80	0	0	5
МОУ Нерчинско-Заводская СОШ	0	0	1	20	3	60	1	20	5
МБОУ СОШ №17 с. Хушенга	0	0	1	20	3	60	1	20	5
МОУ Чарская СОШ № 1	0	0	1	20	3	60	1	20	5
МОУ Куандинская СОШ-интернат № 4	0	0	1	20	3	60	1	20	5

Наименование ОО	участников, получивших от 81 до 100		участников, получивших от 61 до 80		участников, получивших от min до 60		участников, не достигших минимального балла		Всего участников
	кол-во	доля	кол-во	доля	кол-во	доля	кол-во	доля	
Муниципальное общеобразовательное учреждение СОШ №2 п. Чернышевск	0	0	1	20	3	60	1	20	5
МОУ Первомайская СОШ №5	0	0	3	60	1	20	1	20	5
МОУ средняя общеобразовательная школа пгт. Новокручининский	0	0	0	0	4	80	1	20	5
МОУ "Новоорловская СОШ"	0	0	1	20	2	40	2	40	5
МОУ "СОШ с. Тыргетуи"	0	0	0	0	2	40	3	60	5
МБОУ "СОШ №17"	0	0	3	50	3	50	0	0	6
МБОУ "Тупикская СОШ"	0	0	0	0	6	100	0	0	6
МБОУ "СОШ №15 ст. Бада"	0	0	1	16,666667	5	83,3333	0	0	6
МБОУ "Верхнецасучейская СОШ"	0	0	0	0	5	83,3333	1	16,6667	6
МБОУ Вершино-Дарасунская СОШ Тунгокоченского района Забайкальского края	0	0	1	16,666667	4	66,6667	1	16,6667	6
МОУ Шилкинская СОШ №51	0	0	2	33,333333	3	50	1	16,6667	6
МАОУ "СОШ №4"	0	0	0	0	4	66,6667	2	33,3333	6
МБОУ "Билютуйская СОШ"	0	0	1	16,666667	3	50	2	33,3333	6
МОУ «СОШ № 42 п. г. т. Шерловая Гора»	0	0	0	0	3	50	3	50	6

Наименование ОО	участников, получивших от 81 до 100		участников, получивших от 61 до 80		участников, получивших от min до 60		участников, не достигших минимального балла		Всего участников
	кол-во	доля	кол-во	доля	кол-во	доля	кол-во	доля	
МБОУ "СОШ №52"	0	0	1	16,666667	2	33,3333	3	50	6
МОУ: СОШ № 15 г. Борзя	0	0	4	57,142857	3	42,8571	0	0	7
МОУ "СОШ № 5 п. Карымское с пришкольным интернатом>	0	0	0	0	5	71,4286	2	28,5714	7
МБОУ" СОШ №24 "	0	0	2	28,571429	3	42,8571	2	28,5714	7
МОУ СОШ СОШ №31 п. Ксеньевка Могочинского района Забайкальского края	0	0	0	0	3	42,8571	4	57,1429	7
МОУ "Сретенская СОШ №1"	0	0	4	50	4	50	0	0	8
МАОУ "Кусочинская СОШ"	0	0	3	37,5	5	62,5	0	0	8
МАОУ "Ортуйская СОШ"	0	0	3	37,5	5	62,5	0	0	8
МАОУ "СОШ №8"	0	0	1	12,5	6	75	1	12,5	8
МОУ средняя общеобразовательная школа пгт. Атамановка	0	0	2	25	5	62,5	1	12,5	8
МОУ СОШ с.Калга	0	0	4	50	3	37,5	1	12,5	8
МАОУ "СОШ №2"	0	0	2	25	4	50	2	25	8
МОУ СОШ с. Баляга	0	0	1	12,5	5	62,5	2	25	8
МБОУ "Нижнекасучейская СОШ"	0	0	1	12,5	4	50	3	37,5	8
МБОУ СОШ №13 г. Хилок	0	0	0	0	4	50	4	50	8

Наименование ОО	участников, получивших от 81 до 100		участников, получивших от 61 до 80		участников, получивших от min до 60		участников, не достигших минимального балла		Всего участников
	кол-во	доля	кол-во	доля	кол-во	доля	кол-во	доля	
МОУ СОШ п.Жирекен	0	0	1	12,5	3	37,5	4	50	8
МОУ: СОШ № 41 г. Борзи	0	0	3	33,333333	6	66,6667	0	0	9
МБОУ Улетовская СОШ	0	0	2	22,222222	7	77,7778	0	0	9
МБОУ "СОШ №32"	0	0	3	33,333333	5	55,5556	1	11,1111	9
МАОУ "СОШ №5"	0	0	1	11,111111	6	66,6667	2	22,2222	9
МБОУ "СОШ № 23"	0	0	2	22,222222	4	44,4444	3	33,3333	9
МАОУ "СОШ №6"	0	0	0	0	3	33,3333	6	66,6667	9
МОУ СОШ №92 г.Могоча Забайкальского края	0	0	0	0	2	22,2222	7	77,7778	9
МКОУ "СОШ №5"	1	10	3	30	5	50	1	10	10
МБОУ "Дульдургинская СОШ №2"	0	0	1	10	9	90	0	0	10
ГОУ " Кадетская общеобразовательная школа- интернат Забайкальского края"	0	0	4	40	6	60	0	0	10
МБОУ "СОШ № 50"	0	0	3	30	5	50	2	20	10
МБОУ "СОШ №6"	0	0	3	30	4	40	3	30	10
МАОУ "Гимназия № 9"	0	0	1	10	5	50	4	40	10
МОУ средняя общеобразовательная школа с. Смоленка	0	0	0	0	4	40	6	60	10

Наименование ОО	участников, получивших от 81 до 100		участников, получивших от 61 до 80		участников, получивших от min до 60		участников, не достигших минимального балла		Всего участников
	кол-во	доля	кол-во	доля	кол-во	доля	кол-во	доля	
МБОУ "Многопрофильная языковая гимназия №4"	1	9,09091	4	36,363636	6	54,5455	0	0	11
МОУ СОШ №78 п. Чернышевск	1	9,09091	4	36,363636	5	45,4545	1	9,09091	11
МОУ Шелопугинская СОШ	0	0	2	18,181818	9	81,8182	0	0	11
МБОУ "СОШ №25"	0	0	2	18,181818	9	81,8182	0	0	11
МБОУ Приаргунская СОШ	0	0	3	27,272727	7	63,6364	1	9,09091	11
МБОУ "Кыринская СОШ"	0	0	3	27,272727	7	63,6364	1	9,09091	11
МБОУ "СОШ №16"	0	0	3	27,272727	7	63,6364	1	9,09091	11
МОУ СОШ №52 г.Шилки	0	0	2	18,181818	6	54,5455	3	27,2727	11
МАОУ "Агинская СОШ №2" городского округа "Поселок Агинское"	0	0	7	58,333333	5	41,6667	0	0	12
МОУ "СОШ № 3 п. Дарасун"	0	0	6	50	6	50	0	0	12
МОУ: Харанорская СОШ № 40	0	0	4	33,333333	8	66,6667	0	0	12
МАОУ "Могойтуйская СОШ №1 имени В.Р.Гласко"	0	0	5	41,666667	6	50	1	8,333333	12
МОУ средняя общеобразовательная школа №2 пгт. Новокручининский	0	0	3	25	5	41,6667	4	33,3333	12
МБОУ "СОШ №38 с углублённым изучением немецкого языка"	0	0	5	38,461538	7	53,8462	1	7,69231	13
МОУ "СОШ №1" городского округа закрытого административно-	0	0	3	23,076923	9	69,2308	1	7,69231	13

Наименование ОО	участников, получивших от 81 до 100		участников, получивших от 61 до 80		участников, получивших от min до 60		участников, не достигших минимального балла		Всего участников
	кол-во	доля	кол-во	доля	кол-во	доля	кол-во	доля	
территориального образования п. Горный									
МБОУ "СОШ №18"	0	0	4	30,769231	4	30,7692	5	38,4615	13
МБОУ "Городской центр образования"	0	0	0	0	3	23,0769	10	76,9231	13
МБОУ "СОШ с. Акша"	0	0	4	28,571429	9	64,2857	1	7,14286	14
МОУ "СОШ №2 п.Карымское"	0	0	2	14,285714	9	64,2857	3	21,4286	14
МОУ Красночикийская СОШ села Красный Чикой	0	0	4	26,666667	10	66,6667	1	6,66667	15
МБОУ "СОШ № 9 г.Нерчинска"	0	0	7	46,666667	7	46,6667	1	6,66667	15
МБОУ Ясногорская СОШ	0	0	3	20	7	46,6667	5	33,3333	15
МОУ средняя общеобразовательная школа с. Домна	0	0	6	37,5	10	62,5	0	0	16
МБОУ "СОШ № 33"	0	0	5	31,25	10	62,5	1	6,25	16
МАОУ "Могойтуйская СОШ №3"	0	0	2	12,5	13	81,25	1	6,25	16
МБОУ "СОШ №42"	0	0	4	25	10	62,5	2	12,5	16
МОУ СОШ №1 г.Могоча Забайкальского края	0	0	1	6,25	8	50	7	43,75	16
ГОУ "Забайкальская краевая гимназия-интернат"	1	5,88235	7	41,176471	8	47,0588	1	5,88235	17
МАОУ "СОШ №1"	1	5,88235	1	5,8823529	8	47,0588	7	41,1765	17

Наименование ОО	участников, получивших от 81 до 100		участников, получивших от 61 до 80		участников, получивших от min до 60		участников, не достигших минимального балла		Всего участников
	кол-во	доля	кол-во	доля	кол-во	доля	кол-во	доля	
МАОУ СОШ №1 п.г.т.Забайкальск	0	0	3	17,647059	7	41,1765	7	41,1765	17
МБОУ "Дульдургинская СОШ"	0	0	2	11,111111	15	83,3333	1	5,55556	18
МБОУ "СОШ № 19"	0	0	4	22,222222	11	61,1111	3	16,6667	18
МБОУ СОШ №10 г. Хилок	0	0	8	44,444444	5	27,7778	5	27,7778	18
МОУ «СОШ № 240 г. Борзи»	0	0	2	11,111111	9	50	7	38,8889	18
МОУ СОШ № 43	1	5,26316	4	21,052632	11	57,8947	3	15,7895	19
МБОУ "СОШ № 40"	0	0	3	15,789474	10	52,6316	6	31,5789	19
МОУ" Красночикийская СОШ №2" села Красный Чикой	0	0	5	25	13	65	2	10	20
МБОУ "СОШ №27" имени И. А. Курышева	0	0	7	35	10	50	3	15	20
МБОУ "СОШ № 10"	0	0	5	25	10	50	5	25	20
МБОУ "СОШ №8"	0	0	2	10	9	45	9	45	20
МБОУ "СОШ №11"	0	0	13	61,904762	7	33,3333	1	4,7619	21
МБОУ "СОШ №3"	0	0	8	38,095238	10	47,619	3	14,2857	21
МБОУ "СОШ №26 с углубленным изучением отдельных предметов"	0	0	5	22,727273	12	54,5455	5	22,7273	22
МБОУ "СОШ №5"	0	0	3	13,636364	12	54,5455	7	31,8182	22

Наименование ОО	участников, получивших от 81 до 100		участников, получивших от 61 до 80		участников, получивших от min до 60		участников, не достигших минимального балла		Всего участников
	кол-во	доля	кол-во	доля	кол-во	доля	кол-во	доля	
Забайкальский институт железнодорожного транспорта - филиал ФГБОУ ВПО "Иркутский государственный институт путей сообщения" Лицей ЗаБИЖТ	0	0	7	29,166667	16	66,6667	1	4,16667	24
ГОУ "Забайкальский краевой лицей-интернат"	8	32	16	64	0	0	1	4	25
МБОУ "СОШ №47"	1	3,84615	10	38,461538	9	34,6154	6	23,0769	26
МБОУ "СОШ №1"	1	3,44828	11	37,931034	16	55,1724	1	3,44828	29
МБОУ "Гимназия №21"	0	0	16	55,172414	13	44,8276	0	0	29
МАОУ "СОШ №7"	0	0	7	24,137931	18	62,069	4	13,7931	29
МБОУ "СОШ №2"	0	0	7	24,137931	13	44,8276	9	31,0345	29
МБОУ "СОШ №49 с углубленным изучением английского языка"	1	3,33333	12	40	16	53,3333	1	3,33333	30
МБОУ "СОШ №22"	0	0	6	20	20	66,6667	4	13,3333	30
МОУ "Могойтуйская СОШ №2 имени Ю.Б.Шагдарова"	0	0	16	51,612903	14	45,1613	1	3,22581	31
МАОУ "Агинская СОШ №1" городского округа "Посёлок Агинское"	0	0	9	28,125	20	62,5	3	9,375	32
МАОУ "Агинская окружная гимназия-интернат"	1	3,0303	12	36,363636	18	54,5455	2	6,06061	33
МБОУ "СОШ №30"	0	0	11	32,352941	16	47,0588	7	20,5882	34

Наименование ОО	участников, получивших от 81 до 100		участников, получивших от 61 до 80		участников, получивших от min до 60		участников, не достигших минимального балла		Всего участников
	кол-во	доля	кол-во	доля	кол-во	доля	кол-во	доля	
МБОУ "СОШ №15"	1	2,85714	3	8,5714286	10	28,5714	21	60	35
МБОУ "Многопрофильная гимназия №12"	0	0	17	44,736842	20	52,6316	1	2,63158	38
Многопрофильный лицей федерального государственного бюджетного образовательного учреждения высшего образования "Забайкальский государственный университет"	7	16,6667	19	45,238095	14	33,3333	2	4,7619	42
МБОУ "СОШ №9"	3	5,45455	19	34,545455	31	56,3636	2	3,63636	55