

# АНАЛИЗ РЕЗУЛЬТАТОВ ПО ОБЩЕСТВОЗНАНИЮ

## РАЗДЕЛ 1. ХАРАКТЕРИСТИКА УЧАСТНИКОВ ЕГЭ ПО УЧЕБНОМУ ПРЕДМЕТУ

### 1.1. Количество участников ЕГЭ по учебному предмету (за 3 года)

Таблица 0-1

2020		2021		2022	
чел.	% от общего числа участников	чел.	% от общего числа участников	чел.	% от общего числа участников
2795	42,97	2873	45,57	2665	46,34

### 1.2. Процентное соотношение юношей и девушек, участвующих в ЕГЭ

Таблица 0-2

Пол	2020		2021		чел.	% от общего числа участников
	чел.	% от общего числа участников	чел.	% от общего числа участников		
Женский	1761	63,01	1761	61,29	1705	63,98
Мужской	1034	36,99	1112	38,71	960	36,02

### 1.3. Количество участников ЕГЭ в регионе по категориям

Таблица 0-3

<b>Всего участников ЕГЭ по предмету</b>	<b>2665</b>
Выпускник общеобразовательной организации текущего года	2562
Выпускник общеобразовательной организации, не завершивший среднее общее образование (не прошедший ГИА)	4
Выпускник прошлых лет	95
Обучающийся образовательной организации среднего профессионального образования	4
Участников с ограниченными возможностями здоровья	22

### 1.4. Количество участников ЕГЭ по типам ОО

Таблица 0-4

<b>Всего ВТГ</b>	<b>2562</b>
Средняя общеобразовательная школа-интернат	5
Гимназия	148
Лицей-интернат	5
Суворовское военное училище	31
Средняя общеобразовательная школа	2241
Кадетская школа	4
Лицей	46
Вечерняя (сменная) общеобразовательная школа	8
Кадетская школа-интернат	13
Вечерняя (сменная) общеобразовательная школа при исправительно-трудовых учреждениях (ИТУ)	1

Средняя общеобразовательная школа с углубленным изучением отдельных предметов	117
Лицей на базе университета	11
Гимназия-интернат	35

### 1.5. Количество участников ЕГЭ по предмету по АТЕ региона

Таблица 0-5

АТЕ	Количество участников ЕГЭ по учебному предмету	% от общего числа участников в регионе
Агинский район	32	1,20
Акшинский район	29	1,09
Александрово-Заводский район	14	0,53
Балейский район	29	1,09
Борзинский район	82	3,08
г. Краснокаменск и Краснокаменский район	142	5,33
г. Петровск-Забайкальский	35	1,31
г. Чита	1013	38,01
Газимуро-Заводский район	19	0,71
Дульдургинский район	40	1,50
Забайкальский район	61	2,29
ЗАТО п.Горный	17	0,64
Каларский район	17	0,64
Калганский район	10	0,38
Карымский район	86	3,23
Красночикойский район	38	1,43
Кыринский район	33	1,24
Могойтуйский район	77	2,89
Могочинский район	44	1,65
Нерчинский район	39	1,46
Нерчинско-Заводский район	20	0,75
Оловяннинский район	51	1,91
Ононский район	37	1,39
ОО краевого и иного подчинения	136	5,10
п. Агинское	94	3,53
Петровск-Забайкальский район	18	0,68
Приаргунский район	32	1,20
Сретенский район	28	1,05
Тунгиро-Олёкминский район	7	0,26
Тунгокоченский район	19	0,71

Улетовский район	30	1,13
Хилокский район	81	3,04
Чернышевский район	53	1,99
Читинский район	123	4,62
Шелопугинский район	14	0,53
Шилкинский район	65	2,44

### ОО краевого и иного подчинения

ЧОУ «Русская гимназия полного дня»	5
ГОУ школа-интернат «Забайкальская краевая гимназия-интернат»	20
Многопрофильный лицей ФГБОУВПО «Забайкальский государственный университет»	46
ГОУ «Кадетская школа-интернат Забайкальского края»	13
ГОУ «Краевой центр общего образования»	1
ЧОУ «СОШ № 49 ОАО «РЖД»	2
ЧОУ «СОШ № 51 ОАО «РЖД»	3
ЗабИЖТ - филиал ФГБОУ ВПО «ИГИ» Лицей ЗабИЖТ	11
ФГКОУ «Читинское суворовское военное училище Министерства внутренних дел Российской Федерации»	31
ГОУ «Забайкальский краевой лицей-интернат»	5
ЧОУ «Школа-интернат № 33 ОАО «РЖД»	0
ЧОУ «Гимназия «Радуга»	4

### Доля участников ЕГЭ по обществознанию в 2022 году в сравнении с 2021 годом

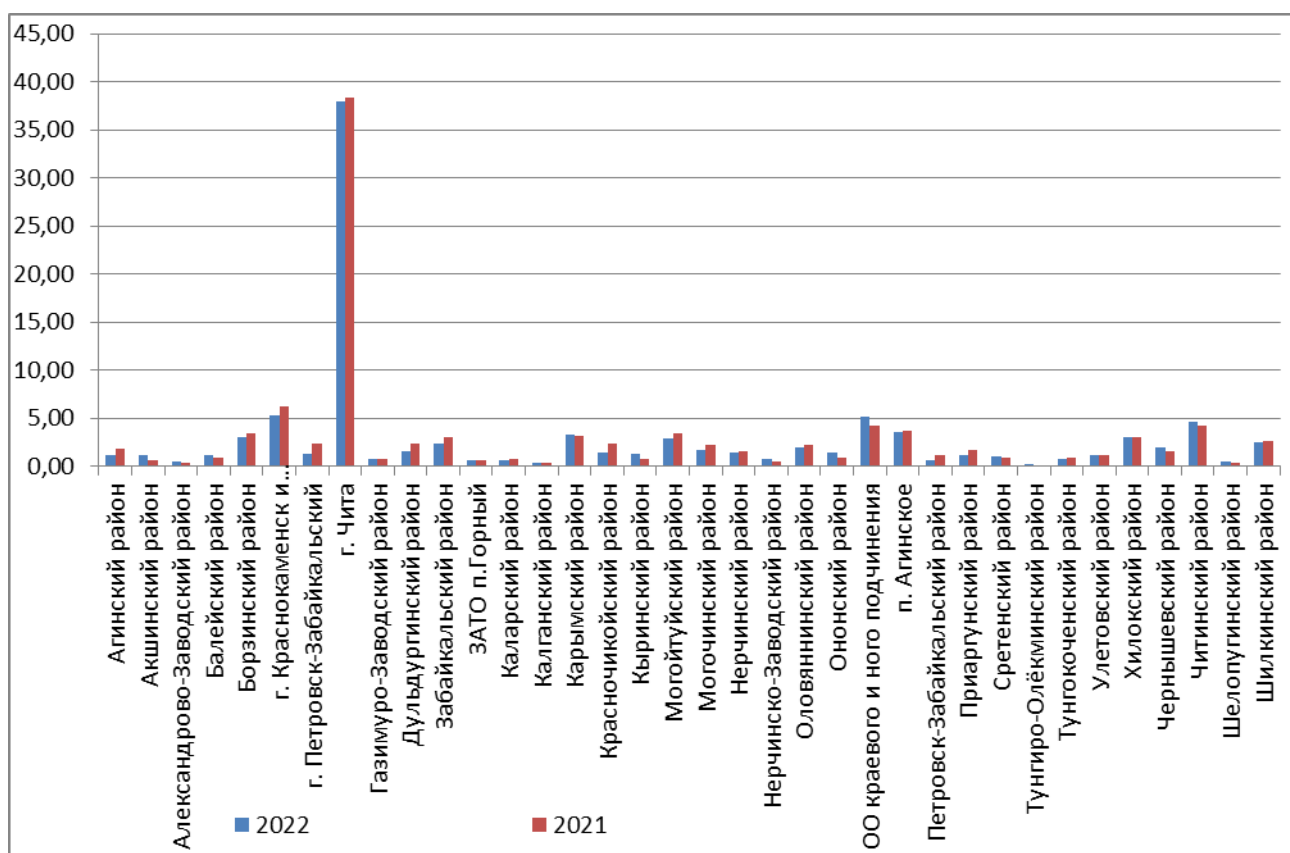

## РАЗДЕЛ 2. ОСНОВНЫЕ РЕЗУЛЬТАТЫ ЕГЭ ПО ПРЕДМЕТУ

### 2.1. Диаграмма распределения тестовых баллов участников ЕГЭ по предмету в 2021 г.

	0-10	11-20	21-30	31-40	41-50	51-60	61-70	71-80	81-90	91-100
2022	0,38	1,54	6,72	12,76	19,36	19,4	20,45	10,96	6,27	2,18
2021	0,5	2,08	7,83	13,61	18,25	20,04	20,01	9,03	5,67	1,98

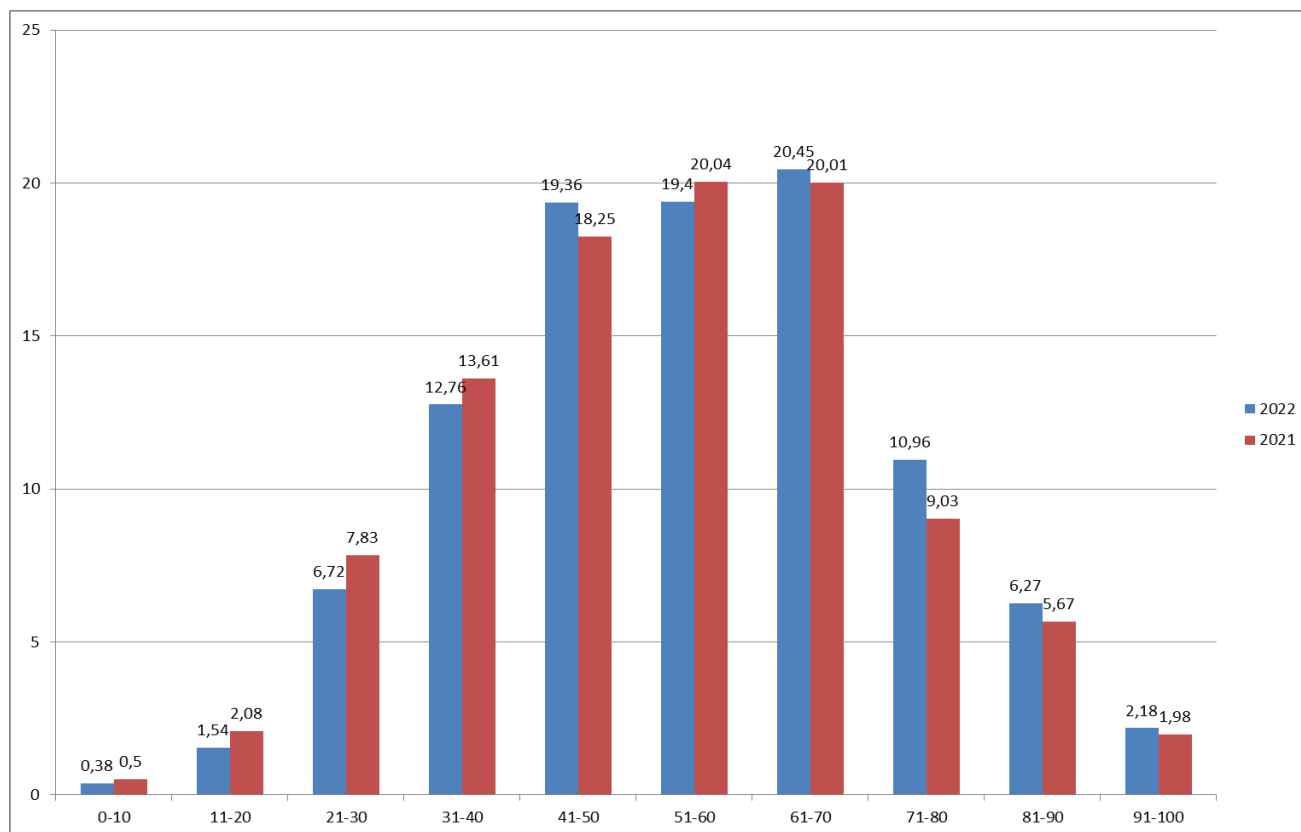

### 2.2. Динамика результатов ЕГЭ по предмету за последние 3 года

Таблица 0-6

Участники, получившие	2020	2021	2022
меньше минимального балла, %	30,77	22,66	21,39
от 61 до 80 баллов, %	25,3	30,1	31,4
от 81 до 99 баллов, %	4,54	7,27	8,4
100 баллов, чел.	0	3	1
Средний тестовый балл	49,42	53,70	55,35

**Средний тестовый балл по предмету «обществознание»**

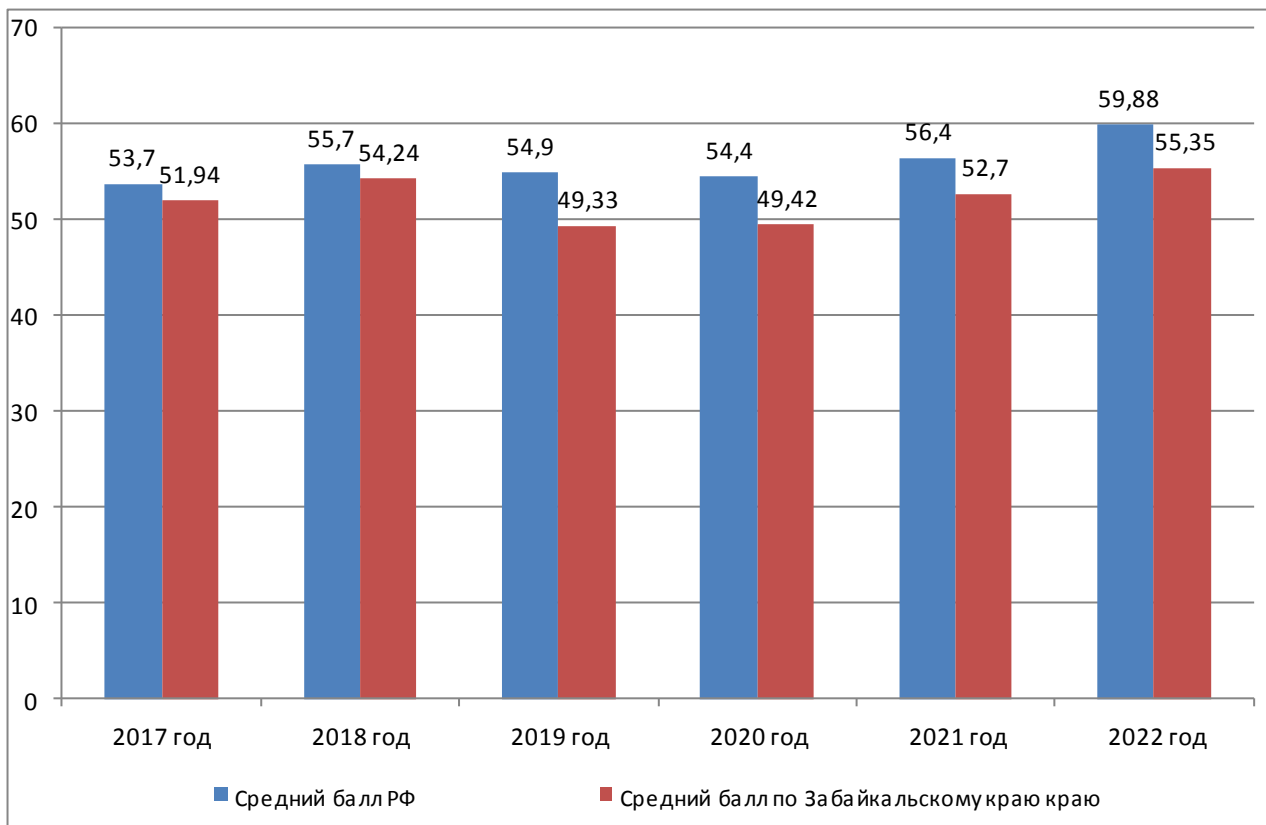

## 2.3. Результаты по группам участников экзамена с различным уровнем подготовки:

### 2.3.1. в разрезе категорий участников ЕГЭ

Таблица 0-7

Участников, набравших балл	ВТГ, обучающиеся по программам СОО	ВТГ, обучающиеся по программам СПО	ВПЛ	Участники ЕГЭ с ОВЗ
Доля участников, набравших балл ниже минимального	21,04	50	28,42	18,18
Доля участников, получивших тестовый балл от минимального балла до 60 баллов	38,45	0	50,53	50
Доля участников, получивших от 61 до 80 баллов	32,08	0	14,74	27,27
Доля участников, получивших от 81 до 99 баллов	8,39	50	6,32	4,55
Количество участников, получивших 100 баллов	0,04	0	0	0

### 2.3.2. в разрезе типа ОО

Таблица 0-8

Тип ОО	Доля участников, получивших тестовый балл				Количество участников, получивших 100 баллов
	ниже минимального	от минимального до 60 баллов	от 61 до 80 баллов	от 81 до 99 баллов	
Вечерняя (сменная) общеобразовательная школа при исправительно-трудовых учреждениях (ИТУ)	0,00	100,00	0,00	0,00	
Средняя общеобразовательная школа	24,03	40,96	28,57	6,45	
Средняя общеобразовательная школа с углубленным изучением отдельных предметов	14,86	28,38	45,95	10,81	0
Гимназия	10,61	33,88	40,41	14,69	1
Лицей	8,77	29,82	45,61	15,79	
Гимназия-интернат	1,82	20,00	52,73	25,45	0
Лицей-интернат	0,00	20,00	40,00	40,00	
Кадетская школа-интернат	5,88	35,29	47,06	11,76	0
Вечерняя (сменная) общеобразовательная школа	87,50	12,50	0,00	0,00	
Суворовское военное училище	0,00	0,00	58,06	41,94	
Частная ОО	6,25	56,25	31,25	6,25	0

### 2.3.3. основные результаты ЕГЭ по предмету в сравнении по АТЕ

Таблица 0-9

Наименование АТЕ	Доля участников, получивших тестовый балл				Количество участников, получивших 100 баллов
	ниже минимального	от минимального до 60 баллов	от 61 до 80 баллов	от 81 до 99 баллов	
Агинский район	40,63	43,75	12,50	3,13	0
Акшинский район	20,69	51,72	27,59	0,00	0
Александрово-Заводский район	42,86	35,71	14,29	7,14	0
Балейский район	31,03	55,17	10,34	3,45	0
Борзинский район	20,73	41,46	30,49	7,32	0
г. Краснокаменск и Краснокаменский район	18,31	47,18	28,17	5,63	1
г. Петровск-Забайкальский	40,00	37,14	20,00	2,86	0

г. Чита	18,26	36,82	34,85	10,07	0
Газимуро-Заводский район	42,11	26,32	21,05	10,53	0
Дульдургинский район	30,00	37,50	22,50	10,00	0
Забайкальский район	14,75	50,82	29,51	4,92	0
ЗАТО п.Горный	17,65	17,65	58,82	5,88	0
Каларский район	41,18	29,41	29,41	0,00	0
Калганский район	10,00	50,00	30,00	10,00	0
Карымский район	39,53	41,86	17,44	1,16	0
Красночикойский район	10,53	36,84	42,11	10,53	0
Кыринский район	33,33	21,21	42,42	3,03	0
Могойтуйский район	15,58	41,56	37,66	5,19	0
Могочинский район	38,64	38,64	11,36	11,36	0
Нерчинский район	5,13	51,28	35,90	7,69	0
Нерчинско-Заводский район	20,00	45,00	30,00	5,00	0
Оловянинский район	17,65	49,02	23,53	9,80	0
Ононский район	24,32	48,65	24,32	2,70	0
ОО краевого и ного подчинения	3,68	21,32	50,00	25,00	0
п. Агинское	13,83	36,17	37,23	12,77	0
Петровск-Забайкальский район	16,67	33,33	27,78	22,22	0
Приаргунский район	18,75	43,75	34,38	3,13	0
Сретенский район	10,71	39,29	46,43	3,57	0
Тунгиро-Олёкминский район	57,14	42,86	0,00	0,00	0
Тунгокоченский район	15,79	68,42	15,79	0,00	0
Улетовский район	26,67	50,00	16,67	6,67	0
Хилокский район	39,51	40,74	18,52	1,23	0
Чернышевский район	16,98	43,40	35,85	3,77	0
Читинский район	39,02	42,28	14,63	4,07	0
Шелопугинский район	28,57	35,71	21,43	14,29	0
Шилкинский район	21,54	24,62	47,69	6,15	0

### Доля участников, получивших балл ниже минимального балла

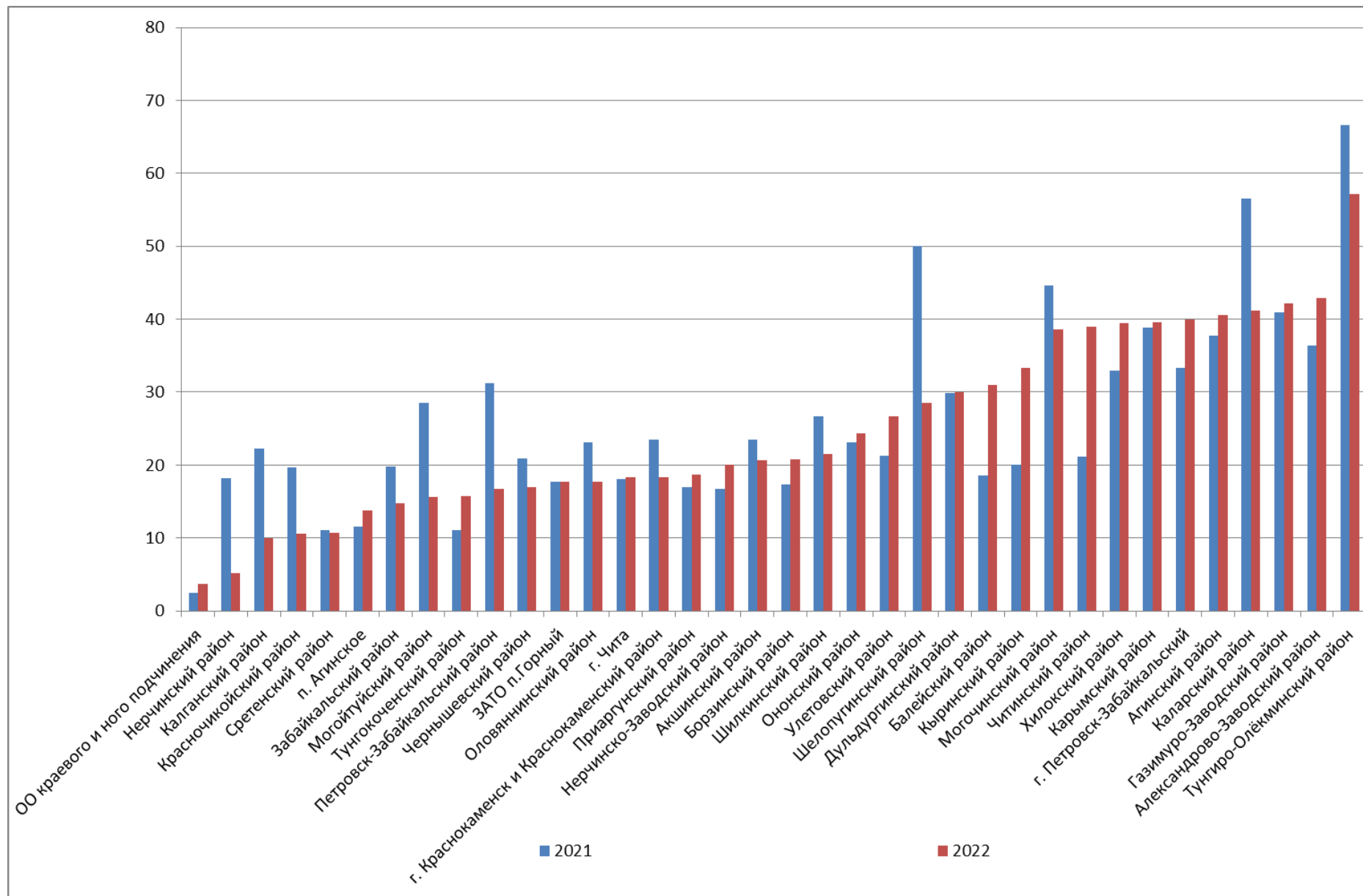



Доля участников, получивших тестовый балл от минимального до 60 баллов

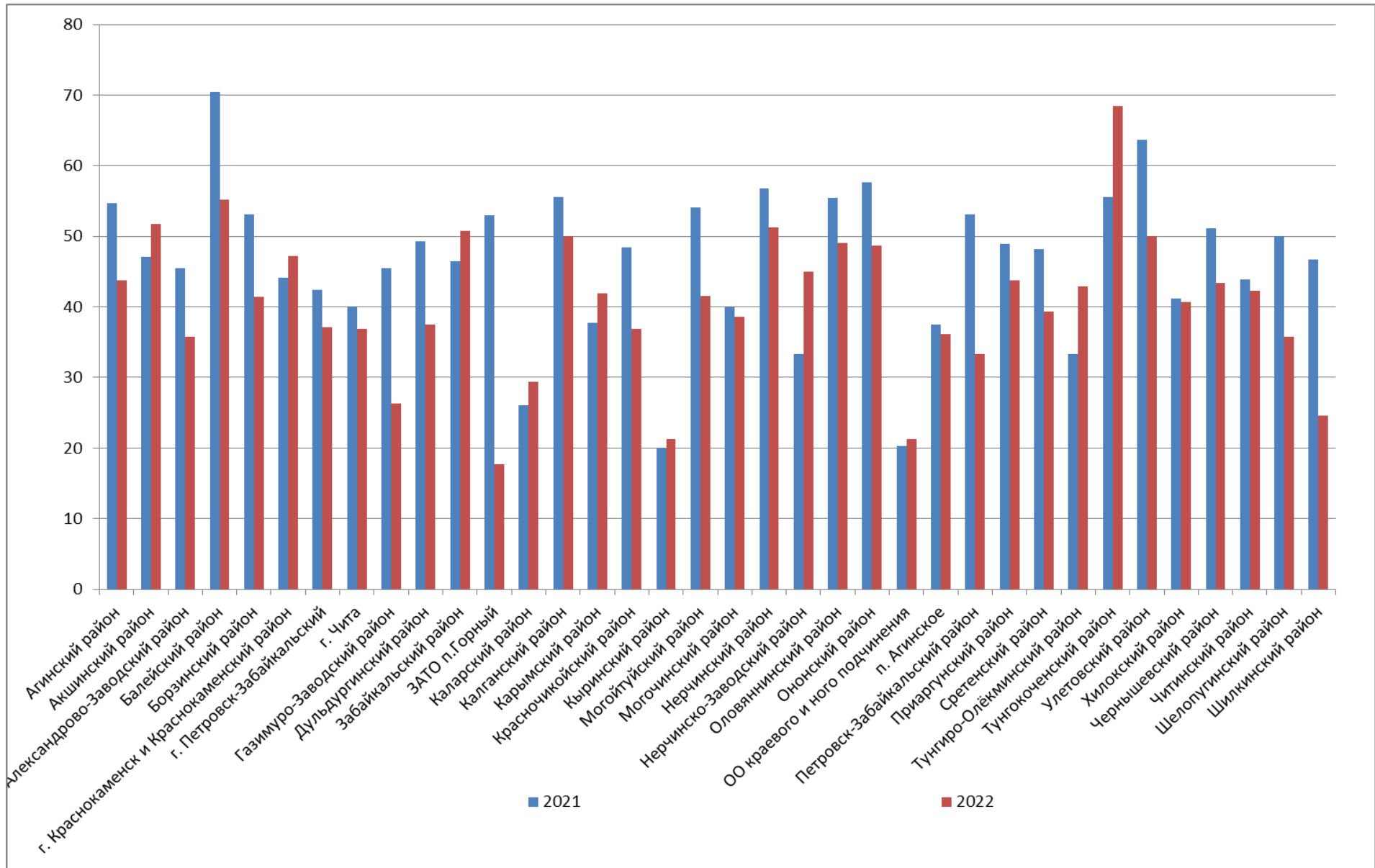

### Доля участников, получивших тестовый балл от 61 до 80 баллов

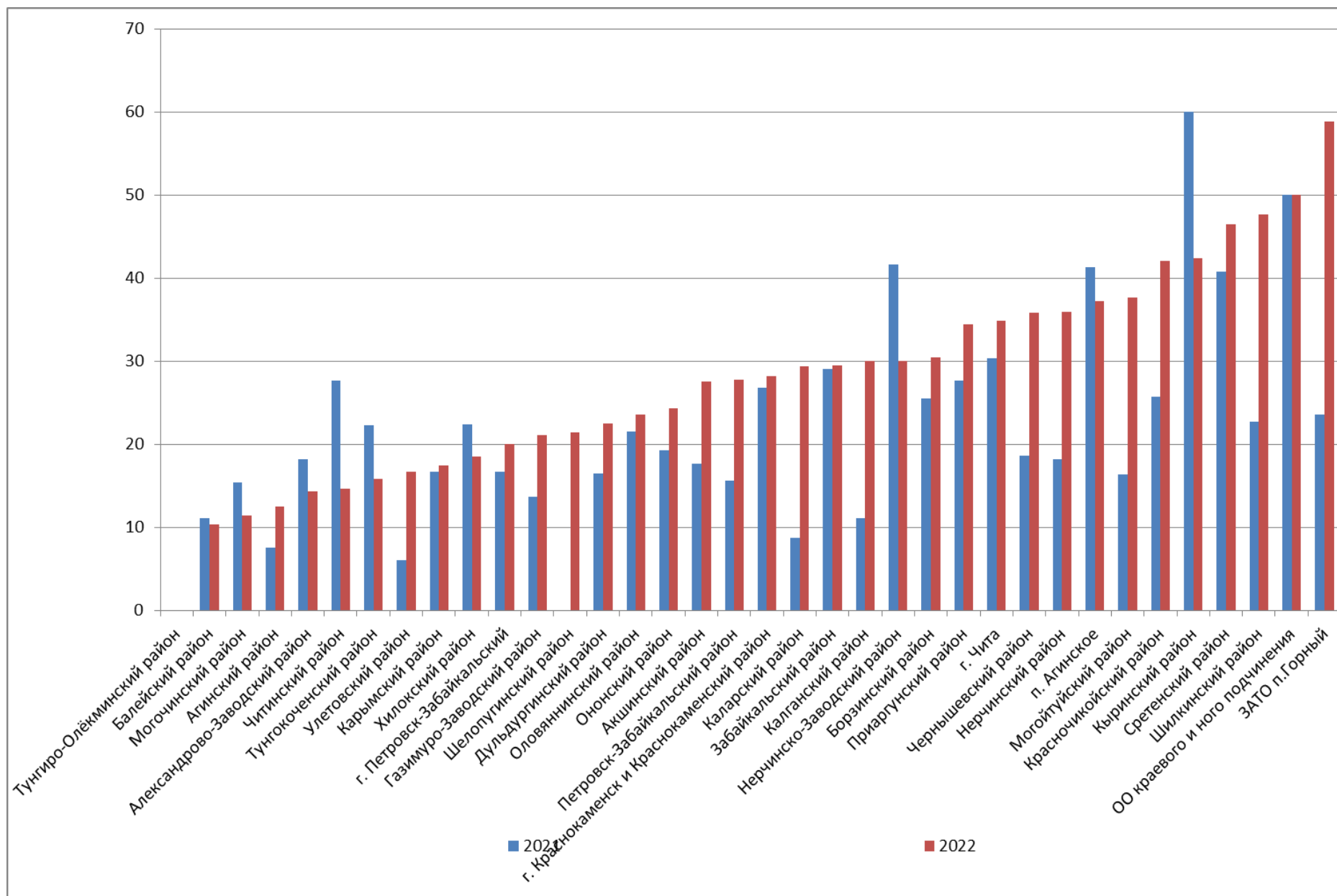

### Доля участников, получивших тестовый балл от 81 до 99 баллов

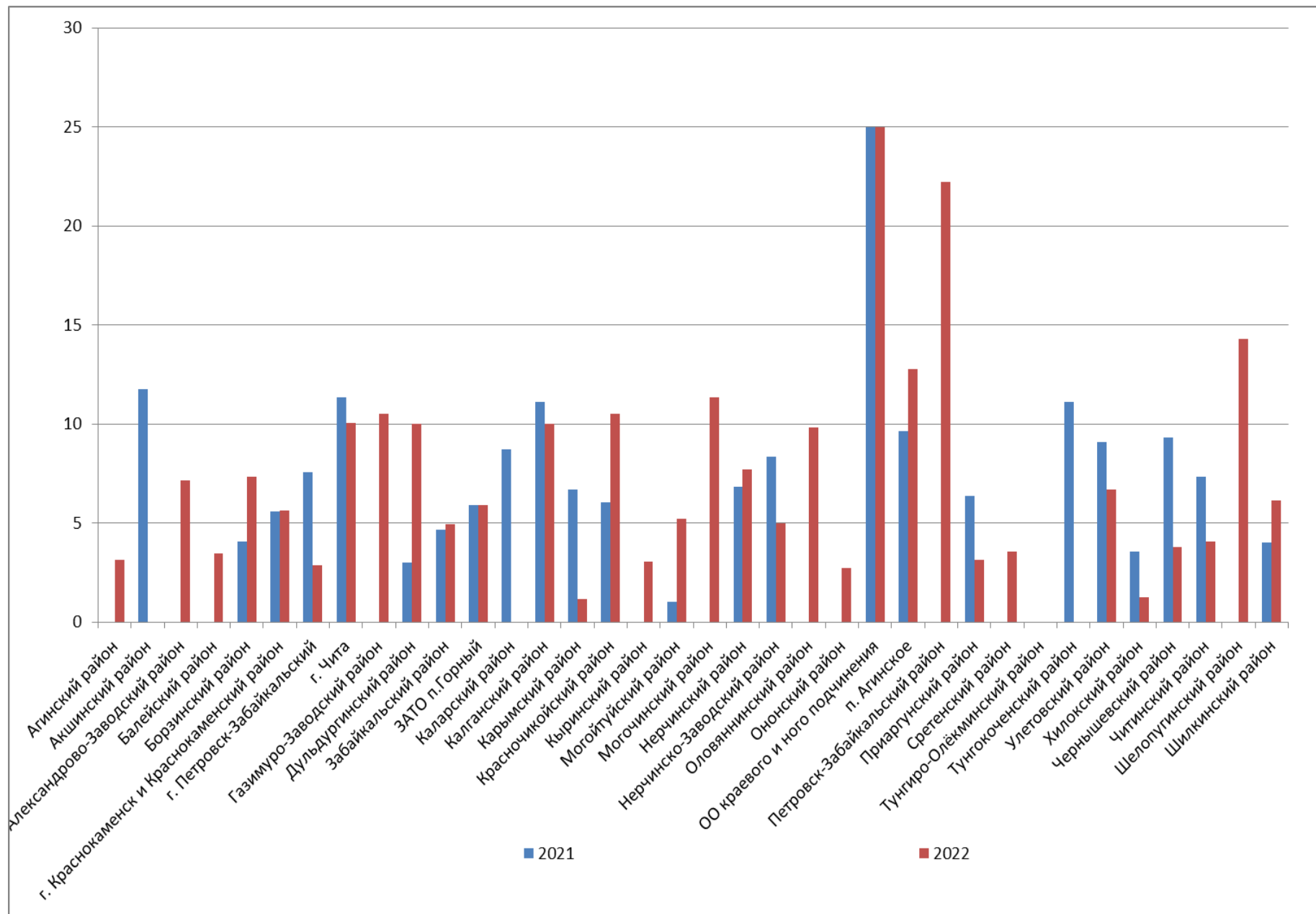

## СРЕДНИЙ БАЛЛ ЕГЭ ПО МОУО

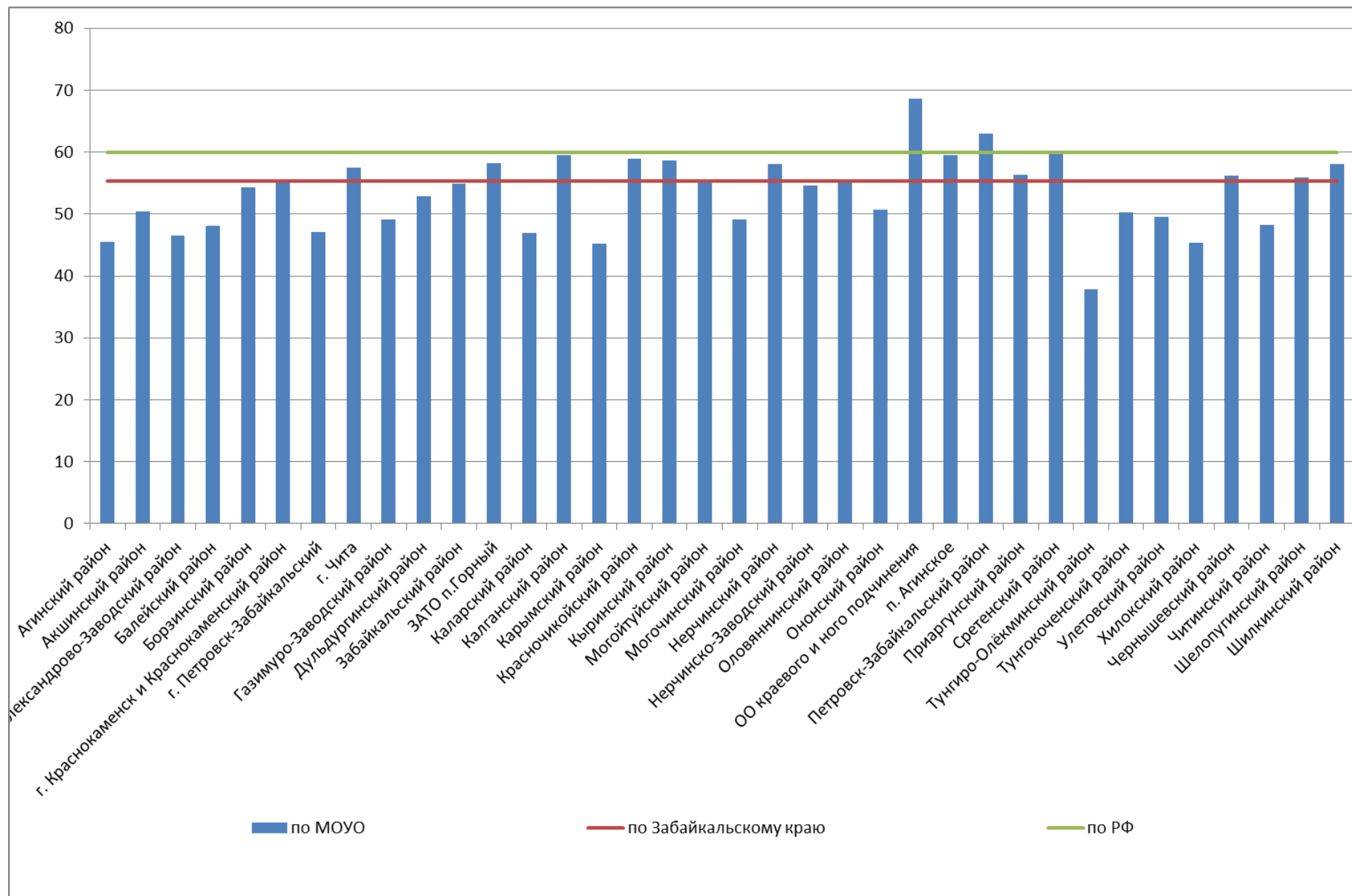

**Результат сдачи ЕГЭ по предмету «Обществознание» по МОУО**

МОУО	Всего участни ков	ниже минимального		от минимального до 60		от 61 до 80		от 81 до 99		100	СРЕДНИЙ БАЛЛ
		кол-во	доля	кол-во	доля	кол-во	доля	кол-во	доля		
Агинский район	32	13	40,63	14	43,75	4	12,50	1	3,13	0	45,53
Акшинский район	29	6	20,69	15	51,72	8	27,59	0	0,00	0	50,47
Александрово- Заводский район	14	6	42,86	5	35,71	2	14,29	1	7,14	0	46,57
Балейский район	29	9	31,03	16	55,17	3	10,34	1	3,45	0	48,1
Борзинский район	82	17	20,73	34	41,46	25	30,49	6	7,32	0	54,34
г. Краснокаменск и Краснокаменский район	142	26	18,31	67	47,18	40	28,17	8	5,63	1	55,56
г. Петровск- Забайкальский	35	14	40,00	13	37,14	7	20,00	1	2,86	0	47,06
г. Чита	1013	185	18,26	373	36,82	353	34,85	102	10,07	0	57,44
Газимуро-Заводский район	19	8	42,11	5	26,32	4	21,05	2	10,53	0	49,11
Дульдургинский район	40	12	30,00	15	37,50	9	22,50	4	10,00	0	52,8
Забайкальский район	61	9	14,75	31	50,82	18	29,51	3	4,92	0	54,84
ЗАТО п.Горный	17	3	17,65	3	17,65	10	58,82	1	5,88	0	58,18
Каларский район	17	7	41,18	5	29,41	5	29,41	0	0,00	0	46,88
Калганский район	10	1	10,00	5	50,00	3	30,00	1	10,00	0	59,5
Карымский район	86	34	39,53	36	41,86	15	17,44	1	1,16	0	45,15
Красночикойский район	38	4	10,53	14	36,84	16	42,11	4	10,53	0	58,89
Кыринский район	33	11	33,33	7	21,21	14	42,42	1	3,03	0	58,6
Могойтуйский район	77	12	15,58	32	41,56	29	37,66	4	5,19	0	55,64

Могочинский район	44	17	38,64	17	38,64	5	11,36	5	11,36	0	49,07
Нерчинский район	39	2	5,13	20	51,28	14	35,90	3	7,69	0	58,13
Нерчинско-Заводский район	20	4	20,00	9	45,00	6	30,00	1	5,00	0	54,55
Оловянинский район	51	9	17,65	25	49,02	12	23,53	5	9,80	0	55,57
Ононский район	37	9	24,32	18	48,65	9	24,32	1	2,70	0	50,7
ОО краевого и ного подчинения	136	5	3,68	29	21,32	68	50,00	34	25,00	0	68,66
п. Агинское	94	13	13,83	34	36,17	35	37,23	12	12,77	0	59,55
Петровск-Забайкальский район	18	3	16,67	6	33,33	5	27,78	4	22,22	0	62,94
Приаргунский район	32	6	18,75	14	43,75	11	34,38	1	3,13	0	56,28
Сретенский район	28	3	10,71	11	39,29	13	46,43	1	3,57	0	59,61
Тунгиро-Олёкминский район	7	4	57,14	3	42,86	0	0,00	0	0,00	0	37,86
Тунгокоченский район	19	3	15,79	13	68,42	3	15,79	0	0,00	0	50,32
Улетовский район	30	8	26,67	15	50,00	5	16,67	2	6,67	0	49,5
Хилокский район	81	32	39,51	33	40,74	15	18,52	1	1,23	0	45,36
Чернышевский район	53	9	16,98	23	43,40	19	35,85	2	3,77	0	56,15
Читинский район	123	48	39,02	52	42,28	18	14,63	5	4,07	0	48,3
Шелопугинский район	14	4	28,57	5	35,71	3	21,43	2	14,29	0	55,93
Шилкинский район	65	14	21,54	16	24,62	31	47,69	4	6,15	0	58,06

**Результат сдачи ЕГЭ по предмету «Обществознание» по образовательным организациям**

Наименование ОО	Участников, получивших от 81 до 100		Участников, получивших от 61 до 80		Участников, получивших от мин до 60		Участников, не достигших минимального балла		Всего участников
	кол-во	доля	кол-во	доля	кол-во	доля	кол-во	доля	
ФГКОУ "Читинское суворовское военное училище Министерства внутренних дел Российской Федерации"	13	41,94	18	58,06	0	0,00	0	0,00	31
ГОУ "Забайкальская краевая гимназия-интернат"	7	35,00	12	60,00	1	5,00	0	0,00	20
МОУ Шилкинская СОШ №51	3	30,00	6	60,00	1	10,00	0	0,00	10
МОУ СОШ №1 г.Могоча Забайкальского края	4	26,67	1	6,67	4	26,67	6	40,00	15
МБОУ "Многопрофильная гимназия №12"	11	26,19	17	40,48	12	28,57	2	4,76	42
МОУ Даурской СОШ	3	23,08	3	23,08	7	53,85	0	0,00	13

МАОУ"Агинская окружная гимназия-интернат"	7	20,00	17	48,57	10	28,57	1	2,86	35
МБОУ "Гимназия №21"	5	20,00	20	80,00	0	0,00	0	0,00	25
МОУ" Красночиконойская СОШ №2" села Красный Чикой	2	20,00	5	50,00	2	20,00	1	10,00	10
Многопрофильный лицей ФГБОУ ВО "Забайкальский государственный университет"	8	17,39	23	50,00	12	26,09	3	6,52	46
МБОУ "СОШ №9"	8	16,67	19	39,58	17	35,42	4	8,33	48
МАОУ"Гимназия № 9"	4	16,67	12	50,00	7	29,17	1	4,17	24
МБОУ "Многопрофильная языковая гимназия №4"	4	16,67	10	41,67	6	25,00	4	16,67	24
МБОУ "СОШ №18"	3	16,67	7	38,89	7	38,89	1	5,56	18



ГОУ " Кадетская общеобразовательная школа-интернат Забайкальского края"	2	15,38	7	53,85	4	30,77	0	0,00	13
МОУ Шелопугинская СОШ	2	15,38	3	23,08	5	38,46	3	23,08	13
МБОУ "СОШ №32"	3	15,00	3	15,00	5	25,00	9	45,00	20
МБОУ" СОШ №24 "	2	14,29	4	28,57	5	35,71	3	21,43	14
МБОУ Ясногорская СОШ	2	14,29	3	21,43	6	42,86	3	21,43	14
МБОУ "СОШ №14"	2	14,29	2	14,29	3	21,43	7	50,00	14
МБОУ "СОШ №27" имени И. А. Курышева	4	13,79	14	48,28	9	31,03	2	6,90	29
МБОУ "СОШ № 9 г.Нерчинска"	2	13,33	6	40,00	6	40,00	1	6,67	15

МБОУ "СОШ №1"	5	12,50	15	37,50	13	32,50	7	17,50	40
МБОУ "СОШ №38 с углублённым изучением немецкого языка"	3	12,50	9	37,50	9	37,50	3	12,50	24
МБОУ "СОШ №52"	2	12,50	7	43,75	4	25,00	3	18,75	16
МОУ СОШ № 43	2	11,76	8	47,06	6	35,29	1	5,88	17
МБОУ "СОШ №6"	2	11,76	5	29,41	5	29,41	5	29,41	17
МБОУ "СОШ №49 с углубленным изучением английского языка"	5	11,63	25	58,14	9	20,93	4	9,30	43
МАОУ "Агинская СОШ №1" городского округа "Посёлок Агинское"	3	11,54	11	42,31	10	38,46	2	7,69	26
МБОУ "СОШ № 19"	3	11,54	5	19,23	11	42,31	7	26,92	26

МБОУ "СОШ №8"	3	11,11	11	40,74	11	40,74	2	7,41	27
МБОУ "СОШ №47"	4	10,53	13	34,21	16	42,11	5	13,16	38
МОУ "Могойтуйская СОШ №2 имени Ю.Б.Шагдарова"	2	10,53	8	42,11	6	31,58	3	15,79	19
МБОУ "СОШ №22"	5	10,42	22	45,83	17	35,42	4	8,33	48
МБОУ "СОШ №15"	5	10,42	8	16,67	28	58,33	7	14,58	48
Забайкальский институт железнодорожного транспорта - филиал ФГБОУ ВПО "Иркутский государственный институт путей сообщения" Лицей ЗаБИЖТ	1	9,09	3	27,27	5	45,45	2	18,18	11
МОУ средняя общеобразовательная школа пгт. Атамановка	1	9,09	2	18,18	4	36,36	4	36,36	11
МБОУ "СОШ №26 с углубленным изучением отдельных предметов"	3	8,57	12	34,29	14	40,00	6	17,14	35

МБОУ "СОШ №48"	1	8,33	8	66,67	2	16,67	1	8,33	12
МБОУ "СОШ №16"	1	8,33	3	25,00	6	50,00	2	16,67	12
МОУ: СОШ № 41 г. Борзи	1	8,33	2	16,67	5	41,67	4	33,33	12
МБОУ "СОШ №30"	4	8,16	14	28,57	20	40,82	11	22,45	49
МБОУ "Дульдургинская СОШ №2"	1	7,69	3	23,08	7	53,85	2	15,38	13
МАОУ"СОШ №5"	1	7,14	4	28,57	7	50,00	2	14,29	14
МОУ «СОШ № 240 г. Борзи»	1	7,14	6	42,86	4	28,57	3	21,43	14
МАОУ"СОШ №1"	2	6,67	6	20,00	17	56,67	5	16,67	30

МБОУ "СОШ №2"	2	6,67	4	13,33	17	56,67	7	23,33	30
МБОУ "СОШ № 10"	1	6,67	6	40,00	6	40,00	2	13,33	15
МБОУ "СОШ №17"	1	6,67	5	33,33	6	40,00	3	20,00	15
МБОУ "Дульдургинская СОШ"	1	6,67	3	20,00	5	33,33	6	40,00	15
МОУ Нерчинско-Заводская СОШ	1	6,25	5	31,25	7	43,75	3	18,75	16
Муниципальное казенное общеобразовательное учреждение "СОШ №5"	1	6,25	3	18,75	8	50,00	4	25,00	16
МОУ СОШ №78 п. Чернышевск	1	5,88	9	52,94	7	41,18	0	0,00	17
МАОУ"Могойтуйская СОШ №3"	1	5,88	8	47,06	6	35,29	2	11,76	17

МОУ "СОШ №1" городского округа закрытого административно- территориального образования п. Горный	1	5,88	10	58,82	3	17,65	3	17,65	17
МБОУ Улетовская СОШ	1	5,88	2	11,76	8	47,06	6	35,29	17
МБОУ "СОШ № 40"	2	5,56	18	50,00	16	44,44	0	0,00	36
МБОУ "СОШ №25"	1	5,56	8	44,44	7	38,89	2	11,11	18
МБОУ "СОШ № 50"	1	5,00	2	10,00	10	50,00	7	35,00	20
МБОУ "СОШ №11"	1	4,00	12	48,00	10	40,00	2	8,00	25
МБОУ "СОШ № 33"	1	4,00	7	28,00	11	44,00	6	24,00	25
МАОУ"СОШ №7"	1	4,00	5	20,00	12	48,00	7	28,00	25

МБОУ "СОШ №42"	1	4,00	4	16,00	12	48,00	8	32,00	25
МБОУ "СОШ №5"	1	3,70	10	37,04	12	44,44	4	14,81	27
МБОУ СОШ №10 г. Хилок	1	3,70	6	22,22	14	51,85	6	22,22	27
МАОУСОШ №1 п.г.т.Забайкальск	0	0,00	15	40,54	19	51,35	3	8,11	37
МБОУ "Городской центр образования"	0	0,00	0	0,00	7	25,00	21	75,00	28
МОУ средняя общеобразовательная школа №2 пгт. Новокручининский	0	0,00	3	12,00	9	36,00	13	52,00	25
МБОУ "СОШ с. Акша"	0	0,00	8	38,10	12	57,14	1	4,76	21
МАОУ"Агинская СОШ №2" городского округа "Поселок Агинское"	0	0,00	7	33,33	11	52,38	3	14,29	21

МБОУ "СОШ №3"	0	0,00	8	38,10	10	47,62	3	14,29	21
МОУ средняя общеобразовательная школа с. Домна	0	0,00	3	16,67	12	66,67	3	16,67	18
МОУ "СОШ № 5 п. Карымское с пришкольным интернатом>	0	0,00	4	23,53	5	29,41	8	47,06	17
МБОУ "Нижнедасучейская СОШ"	0	0,00	3	17,65	5	29,41	9	52,94	17
МБОУ Приаргунская СОШ	0	0,00	6	40,00	7	46,67	2	13,33	15
МБОУ СОШ №23 пгт Могзон	0	0,00	1	6,67	7	46,67	7	46,67	15
МОУ СОШ №52 г.Шилки	0	0,00	9	64,29	1	7,14	4	28,57	14
МОУ средняя общеобразовательная школа с. Смоленка	0	0,00	1	7,14	5	35,71	8	57,14	14



МОУ "СОШ № 3 п. Дарасун"	0	0,00	1	7,69	9	69,23	3	23,08	13
МОУ СОШ №92 г.Могоча Забайкальского края	0	0,00	1	7,69	7	53,85	5	38,46	13
МБОУ "СОШ № 45"	0	0,00	5	41,67	6	50,00	1	8,33	12
МАОУ"Могойтуйская СОШ №1 имени В.Р.Гласко"	0	0,00	3	25,00	7	58,33	2	16,67	12
МАОУ"СОШ №8"	0	0,00	1	8,33	8	66,67	3	25,00	12
МБОУ СОШ №17 с. Хушенга	0	0,00	1	8,33	3	25,00	8	66,67	12
МБОУ "СОШ №1 г.Нерчинска"	0	0,00	4	36,36	6	54,55	1	9,09	11
МОУ «СОШ № 48 г. Борзи»	0	0,00	1	9,09	9	81,82	1	9,09	11

МБОУ "Кыринская СОШ"	0	0,00	9	81,82	0	0,00	2	18,18	11
МБОУ "СОШ №43"	0	0,00	5	45,45	3	27,27	3	27,27	11
МБОУ "СОШ №44"	0	0,00	1	9,09	3	27,27	7	63,64	11
МБОУ Вершино-Дарасунская СОШ Тунгокоченского района Забайкальского края	0	0,00	1	10,00	7	70,00	2	20,00	10
МОУ "СОШ №2 п.Карымское"	0	0,00	1	10,00	6	60,00	3	30,00	10
МОУ - СОШ №6	0	0,00	1	10,00	2	20,00	7	70,00	10
МАОУ"СОШ №6"	1	11,11	4	44,44	4	44,44	0	0,00	9
МОУ – гимназия №1	1	11,11	4	44,44	2	22,22	2	22,22	9

МОУ средняя общеобразовательная школа с. Маккавеево	1	11,11	1	11,11	4	44,44	3	33,33	9
МОУ "Александровско-Заводская СОШ"	1	11,11	1	11,11	3	33,33	4	44,44	9
МОУ "Сретенская СОШ №1"	0	0,00	7	77,78	2	22,22	0	0,00	9
МАОУ"СОШ №2"	0	0,00	1	11,11	5	55,56	3	33,33	9
МОУ "СОШ №2" пгт Забайкальск	0	0,00	0	0,00	3	33,33	6	66,67	9
МОУ "СОШ №46 с.Урульга"	0	0,00	1	11,11	1	11,11	7	77,78	9
МБОУ "СОШ № 23"	0	0,00	1	11,11	1	11,11	7	77,78	9
МБОУ Оловянинская СОШ №1	2	25,00	3	37,50	3	37,50	0	0,00	8

МОУ: СОШ № 15 г. Борзя	1	12,50	2	25,00	5	62,50	0	0,00	8
МОУ СОШ с.Калга	1	12,50	2	25,00	4	50,00	1	12,50	8
МБОУ Ясинская СОШ №2	1	12,50	3	37,50	3	37,50	1	12,50	8
МОУ "СОШ № 4 п. Карымское"	0	0,00	4	50,00	4	50,00	0	0,00	8
МОУ Красночикийская СОШ села Красный Чикой	0	0,00	4	50,00	4	50,00	0	0,00	8
МОУ средняя общеобразовательная школа с. Угдан	0	0,00	1	12,50	4	50,00	3	37,50	8
МБОУ СОШ №13 г. Хилок	0	0,00	0	0,00	2	25,00	6	75,00	8
МБОУ "Кыринская вечерняя (сменная) общеобразовательная школа"	0	0,00	0	0,00	1	12,50	7	87,50	8

МОУ средняя общеобразовательная школа с. Засопка	2	28,57	4	57,14	1	14,29	0	0,00	7
МОУ "Кокуйская СОШ №2"	1	14,29	3	42,86	3	42,86	0	0,00	7
МОУ СОШ с. Баляга	1	14,29	1	14,29	5	71,43	0	0,00	7
МОУ СОШ п.Жирекен	1	14,29	4	57,14	1	14,29	1	14,29	7
МОУ Дровянинская СОШ	1	14,29	2	28,57	3	42,86	1	14,29	7
МОУ Первомайская СОШ №5	1	14,29	3	42,86	2	28,57	1	14,29	7
МОУ Газимуро-Заводская СОШ	1	14,29	2	28,57	2	28,57	2	28,57	7
МОУ "СОШ №1 п.Карымское"	1	14,29	0	0,00	3	42,86	3	42,86	7

МАОУ"СОШ №4"	0	0,00	5	71,43	2	28,57	0	0,00	7
МОУ СОШ СОШ №31 п. Ксеньевка Могочинского района Забайкальского края	0	0,00	2	28,57	4	57,14	1	14,29	7
Муниципальное общеобразовательное учреждение СОШ №2 п. Чернышевск	0	0,00	3	42,86	3	42,86	1	14,29	7
МБОУ Оловяннинская СОШ №235	0	0,00	1	14,29	5	71,43	1	14,29	7
МОУ: Харанорская СОШ № 40	0	0,00	3	42,86	2	28,57	2	28,57	7
МОУ средняя общеобразовательная школа с. Сохондо	0	0,00	1	14,29	3	42,86	3	42,86	7
МОУ средняя общеобразовательная школа с. Шишкино	0	0,00	0	0,00	4	57,14	3	42,86	7
МОУ "СОШ п.Курорт-Дарасун"	0	0,00	1	14,29	3	42,86	3	42,86	7

МОУ "СОШ №1 п.Дарасун"	0	0,00	1	14,29	3	42,86	3	42,86	7
МБОУ "Тупикская СОШ"	0	0,00	0	0,00	3	42,86	4	57,14	7
МОУ СОШ п. Новопавловка	2	33,33	2	33,33	1	16,67	1	16,67	6
МОУ "Агинская СОШ № 3" городского округа "Поселок Агинское"	2	33,33	0	0,00	2	33,33	2	33,33	6
МБОУ "СОШ с.Зюльзя"	0	0,00	1	16,67	5	83,33	0	0,00	6
МОУ Шилкинская СОШ №1	0	0,00	4	66,67	2	33,33	0	0,00	6
МОУ "Кокуйская СОШ №1"	0	0,00	2	33,33	3	50,00	1	16,67	6
МБОУ "СОШ №36"	0	0,00	1	16,67	4	66,67	1	16,67	6

МБОУ Верх-Усуглинская СОШ	0	0,00	1	16,67	4	66,67	1	16,67	6
МОУ СОШ №1	0	0,00	1	16,67	4	66,67	1	16,67	6
МБОУ СОШ №20 с. Линево Озеро	0	0,00	5	83,33	0	0,00	1	16,67	6
МОУ Новочарская СОШ № 2 имени Героя России Игоря Молдованова	0	0,00	3	50,00	2	33,33	1	16,67	6
МБОУ "СОШ № 29"	0	0,00	2	33,33	3	50,00	1	16,67	6
МОУ "Новоорловская СОШ"	0	0,00	0	0,00	3	50,00	3	50,00	6
МОУ Широкинская СОШ	0	0,00	1	16,67	2	33,33	3	50,00	6
Муниципальное казенное общеобразовательное учреждение "СОШ №14"	0	0,00	0	0,00	3	50,00	3	50,00	6



МОУ средняя общеобразовательная школа №1 пгт. Новокручининский	0	0,00	0	0,00	3	50,00	3	50,00	6
Муниципальное автономное общеобразовательное учреждение "Агинская СОШ №4" городского округа "Поселок Агинское"	0	0,00	0	0,00	1	16,67	5	83,33	6
ГОУ "Забайкальский краевой лицей-интернат"	2	40,00	2	40,00	1	20,00	0	0,00	5
МБОУ Новоцурухайтуйская СОШ	1	20,00	2	40,00	2	40,00	0	0,00	5
МБОУ "Мангутская СОШ"	1	20,00	3	60,00	1	20,00	0	0,00	5
ЧОУ "Русская гимназия полного дня"	1	20,00	0	0,00	4	80,00	0	0,00	5
МБОУ "Алханайская СОШ"	1	20,00	1	20,00	3	60,00	0	0,00	5
МАОУ"Кусочинская СОШ"	0	0,00	3	60,00	2	40,00	0	0,00	5

МБОУ "Верхнецасучейская СОШ"	0	0,00	1	20,00	4	80,00	0	0,00	5
МОУ: СОШ № 28	0	0,00	2	40,00	2	40,00	1	20,00	5
МБОУ "СОШ №15 ст. Бада"	0	0,00	0	0,00	4	80,00	1	20,00	5
МБОУ СОШ №18 с. Харагун	0	0,00	2	40,00	2	40,00	1	20,00	5
ЧОУ "СОШ №51 открытого акционерного общества "Российские железные дороги"	0	0,00	0	0,00	4	80,00	1	20,00	5
Муниципальная бюджетная общеобразовательная организация "СОШ с. Могойтуй"	0	0,00	0	0,00	2	40,00	3	60,00	5
МОУ Куандинская СОШ-интернат № 4	0	0,00	0	0,00	2	40,00	3	60,00	5
МОУ Шилкинская СОШ №2	0	0,00	0	0,00	1	20,00	4	80,00	5

МОУ СОШ СОШ №102 п.Амазар Могочинского района Забайкальского края	0	0,00	0	0,00	1	20,00	4	80,00	5
МБОУ "СОШ №7" имени Героя Советского Союза А.Г.Булгакова	2	50,00	1	25,00	0	0,00	1	25,00	4
МАОУ"Ага-Хангильская СОШ имени Базара Барадина"	1	25,00	2	50,00	1	25,00	0	0,00	4
МБОУ Кулусутайская СОШ	1	25,00	1	25,00	2	50,00	0	0,00	4
МБОУ "Урда-Агинская СОШ им.Г.Ж.Цыбикова"	1	25,00	0	0,00	3	75,00	0	0,00	4
МОУ Урлукская СОШ село Урлук	1	25,00	3	75,00	0	0,00	0	0,00	4
МОУ СОШ с.Малета	1	25,00	1	25,00	0	0,00	2	50,00	4
МБОУ "Тангинская СОШ"	0	0,00	1	25,00	3	75,00	0	0,00	4

ЧОУ "Гимназия " Радуга"	0	0,00	3	75,00	1	25,00	0	0,00	4
МБОУ Новозоринская СОШ	0	0,00	2	50,00	2	50,00	0	0,00	4
МОУ Первомайская СОШ № 2	0	0,00	3	75,00	1	25,00	0	0,00	4
МОУ СОШ №70 п.Аксеново-Зиловское	0	0,00	0	0,00	4	100,00	0	0,00	4
МОУ Верх-Хилинская СОШ	0	0,00	1	25,00	2	50,00	1	25,00	4
МБОУ "Билютуйская СОШ"	0	0,00	1	25,00	2	50,00	1	25,00	4
МОУ" Митрофановская СОШ- интернат с кадетскими классами"	0	0,00	1	25,00	2	50,00	1	25,00	4
МОУ "Черемховская СОШ" села Черемхово	0	0,00	2	50,00	1	25,00	1	25,00	4

МБОУ Золотореченская СОШ	0	0,00	0	0,00	2	50,00	2	50,00	4
МОУ Первомайская СОШ №3	0	0,00	2	50,00	0	0,00	2	50,00	4
МОУ СОШ с.Урюм	0	0,00	0	0,00	2	50,00	2	50,00	4
МОУ "Хара-Шибирская СОШ имени Б. Мажиева "	0	0,00	0	0,00	2	50,00	2	50,00	4
Муниципальное общеобразовательное учреждение СОШ №63 п. Чернышевск	0	0,00	1	25,00	1	25,00	2	50,00	4
МОУ "Гунэйская СОШ"	0	0,00	1	25,00	0	0,00	3	75,00	4
МОУ "СОШ с. Нарын - Талача"	0	0,00	0	0,00	1	25,00	3	75,00	4
МБОУ Кличкинская СОШ	0	0,00	0	0,00	1	25,00	3	75,00	4

МОУ Чарская СОШ № 1	0	0,00	0	0,00	1	25,00	3	75,00	4
МОУ - СОШ №2	0	0,00	0	0,00	1	25,00	3	75,00	4
МАОУ"СОШ №3"	0	0,00	0	0,00	1	25,00	3	75,00	4
МОУ: Шерловогорская СОШ № 47	0	0,00	0	0,00	0	0,00	4	100,00	4
МБОУ "СОШ п.с.т. Заречный"	1	33,33	1	33,33	1	33,33	0	0,00	3
МОУ СОШ № 34 с.Сбега Могочинского района Забайкальского края	1	33,33	1	33,33	1	33,33	0	0,00	3
МОУ «СОШ № 42 п. г. т. Шерловая Гора»	1	33,33	1	33,33	1	33,33	0	0,00	3
МОУ СОШ с. Беклемишево	1	33,33	0	0,00	1	33,33	1	33,33	3

МАОУ"Целиннинская СОШ"	0	0,00	2	66,67	1	33,33	0	0,00	3
МОУ "Хойто-Агинская СОШ"	0	0,00	2	66,67	1	33,33	0	0,00	3
МБОУ Буйлэсанская СОШ	0	0,00	1	33,33	2	66,67	0	0,00	3
МОУ СОШ №4	0	0,00	0	0,00	3	100,00	0	0,00	3
МОУ "Дунаевская СОШ №57"	0	0,00	1	33,33	2	66,67	0	0,00	3
МБОУ Калангуйская СОШ	0	0,00	1	33,33	2	66,67	0	0,00	3
МОУ "Цугольская СОШ"	0	0,00	3	100,00	0	0,00	0	0,00	3
МБОУ Новодурулгуйская СОШ	0	0,00	1	33,33	2	66,67	0	0,00	3

МОУ "Цаган-Челутайская СОШ имени Цырен-Базар Бадмаева"	0	0,00	0	0,00	3	100,00	0	0,00	3
Муниципальное общеобразовательное общеобразовательная школа № 3	0	0,00	1	33,33	1	33,33	1	33,33	3
Муниципальное казенное общеобразовательное учреждение "Ундинская СОШ"	0	0,00	0	0,00	2	66,67	1	33,33	3
МБОУ "Алтанская СОШ"	0	0,00	0	0,00	2	66,67	1	33,33	3
МОУ Казановская СОШ	0	0,00	0	0,00	2	66,67	1	33,33	3
МОУ Верхнешергольджинская СОШ село Верхний Шергольджин	0	0,00	0	0,00	2	66,67	1	33,33	3
МОУ Больше-Зерентуйская СОШ	0	0,00	0	0,00	2	66,67	1	33,33	3
МОУ "Челутайская СОШ"	0	0,00	0	0,00	2	66,67	1	33,33	3



МБОУ "Кайластуйская СОШ"	0	0,00	0	0,00	2	66,67	1	33,33	3
МБОУ СОШ №8 п./ст.Жипхеген	0	0,00	0	0,00	1	33,33	2	66,67	3
МБОУ "Кункурская СОШ имени Героя Социалистического Труда Пурбуева Дашидондок Цыденовича"	0	0,00	0	0,00	1	33,33	2	66,67	3
МОУ Кактолгинская СОШ	0	0,00	0	0,00	1	33,33	2	66,67	3
МОУ средняя общеобразовательная школа с. Верх-Чита	0	0,00	0	0,00	1	33,33	2	66,67	3
МБОУ "Амитхашинская СОШ"	0	0,00	0	0,00	1	33,33	2	66,67	3
МОУ СОШ с. Старый Олов	0	0,00	0	0,00	1	33,33	2	66,67	3
МБОУ "СОШ с. Урейск"	0	0,00	0	0,00	1	33,33	2	66,67	3

МБОУ "Таптанайская СОШ"	1	50,00	1	50,00	0	0,00	0	0,00	2
МОУ Ушмунская СОШ	1	50,00	1	50,00	0	0,00	0	0,00	2
МБОУ Староцурухайтуйская СОШ имени Н.К. Пешкова	0	0,00	2	100,00	0	0,00	0	0,00	2
МОУ средняя общеобразовательная школа с. Сыпчегур	0	0,00	1	50,00	1	50,00	0	0,00	2
МОУ Буринская СОШ	0	0,00	1	50,00	1	50,00	0	0,00	2
МОУ "Большереченская СОШ" село Большая Речка	0	0,00	1	50,00	1	50,00	0	0,00	2
МОУ Холбонская СОШ	0	0,00	0	0,00	2	100,00	0	0,00	2
МБОУ Байкальская СОШ Тунгокоченского района Забайкальского края	0	0,00	0	0,00	2	100,00	0	0,00	2

МОУ СОШ №10 п. Букачача	0	0,00	2	100,00	0	0,00	0	0,00	2
МБОУ Досатуйская СОШ	0	0,00	0	0,00	2	100,00	0	0,00	2
МОУ "Захаровская СОШ" села Захарово	0	0,00	1	50,00	1	50,00	0	0,00	2
МОУ Икабьинская СОШ № 3	0	0,00	2	100,00	0	0,00	0	0,00	2
МАОУ"Боржигантайская СОШ"	0	0,00	0	0,00	2	100,00	0	0,00	2
МОУ Билитуйская СОШ	0	0,00	0	0,00	2	100,00	0	0,00	2
Муниципальное казенное общеобразовательное учреждение" Ундино-Посельская СОШ"	0	0,00	0	0,00	2	100,00	0	0,00	2
МБОУ "СОШ пгт.Приисковый"	0	0,00	1	50,00	1	50,00	0	0,00	2

МБОУ"Верхне-Ульхунская СОШ"	0	0,00	1	50,00	1	50,00	0	0,00	2
МБОУ Долгокычинская СОШ	0	0,00	0	0,00	2	100,00	0	0,00	2
МОУ Шимбиликская СОШ села Шимбилик	0	0,00	0	0,00	2	100,00	0	0,00	2
МБОУ Мирнинская СОШ	0	0,00	1	50,00	1	50,00	0	0,00	2
ЧОУ "СОШ №49 открытого акционерного общества "Российские железные дороги"	0	0,00	2	100,00	0	0,00	0	0,00	2
МОУ "Будуланская СОШ"	0	0,00	1	50,00	1	50,00	0	0,00	2
МОУ "Малоархангельская СОШ" село Малоархангельск	0	0,00	0	0,00	1	50,00	1	50,00	2
МБОУ Улятуйская СОШ	0	0,00	0	0,00	1	50,00	1	50,00	2

МАОУ"Цаган-Ольская СОШ"	0	0,00	0	0,00	1	50,00	1	50,00	2
МБОУ" Николаевская СОШ"	0	0,00	0	0,00	1	50,00	1	50,00	2
МОУ "Шаранчинская СОШ"	0	0,00	0	0,00	1	50,00	1	50,00	2
МОУ "Судунтуйская СОШ"	0	0,00	0	0,00	1	50,00	1	50,00	2
МБОУ "Чиндалейская СОШ"	0	0,00	1	50,00	0	0,00	1	50,00	2
МАОУ"Ортуйская СОШ"	0	0,00	0	0,00	1	50,00	1	50,00	2
МОУ "СОШ с. Тыргетуй"	0	0,00	0	0,00	1	50,00	1	50,00	2
МОУ "Ново-Акатуйская СОШ"	0	0,00	0	0,00	1	50,00	1	50,00	2

Муниципальное казенное общеобразовательное учреждение "Ильдижанская СОШ"	0	0,00	0	0,00	1	50,00	1	50,00	2
МОУ "Ломовская СОШ"	0	0,00	0	0,00	0	0,00	2	100,00	2
МОУ средняя общеобразовательная школа с. Новая Кука	0	0,00	0	0,00	0	0,00	2	100,00	2
МОУ "Жиндойская СОШ" села Жиндо	1	100,00	0	0,00	0	0,00	0	0,00	1
Федеральное Казенное Учреждение "Исправительная колония № 8"	0	0,00	0	0,00	1	100,00	0	0,00	1
МБОУ Большевистская СОШ	0	0,00	0	0,00	1	100,00	0	0,00	1
МБОУ "Маргуцекская СОШ"	0	0,00	0	0,00	1	100,00	0	0,00	1
МОУ СОШ с.Тарбагатай	0	0,00	1	100,00	0	0,00	0	0,00	1

МАОУ"Нурина СОШ"	0	0,00	1	100,00	0	0,00	0	0,00	1
МБОУ "СОШ с.Олекан"	0	0,00	0	0,00	1	100,00	0	0,00	1
МОУ СОШ им.Г.П.Богомыгкова	0	0,00	1	100,00	0	0,00	0	0,00	1
МОУ <Ботовская СОШ>	0	0,00	0	0,00	1	100,00	0	0,00	1
МБОУ Дуройская СОШ	0	0,00	1	100,00	0	0,00	0	0,00	1
МОУ средняя общеобразовательная школа пгт. Новокручининский	0	0,00	1	100,00	0	0,00	0	0,00	1
МАОУ"Ушарбайская СОШ"	0	0,00	0	0,00	1	100,00	0	0,00	1
МОУ Аргунская СОШ	0	0,00	1	100,00	0	0,00	0	0,00	1

МОУ Номоконовская СОШ	0	0,00	1	100,00	0	0,00	0	0,00	1
МБОУ Зоргольская СОШ имени Н. П. Губина с кадетскими классами	0	0,00	0	0,00	1	100,00	0	0,00	1
МОУ "Манкечурская СОШ"	0	0,00	1	100,00	0	0,00	0	0,00	1
МБОУ Урулюнгуйская СОШ имени Г.Н. Аксёнова	0	0,00	0	0,00	1	100,00	0	0,00	1
МБОУ Кыкерская СОШ Тунгокоченского района Забайкальского края	0	0,00	1	100,00	0	0,00	0	0,00	1
МБОУ СОШ с.Илим"	0	0,00	1	100,00	0	0,00	0	0,00	1
МОУ "Южно-Аргалейская СОШ"	0	0,00	0	0,00	1	100,00	0	0,00	1
МОУ "Усть-Наринская СОШ"	0	0,00	1	100,00	0	0,00	0	0,00	1



МОУ Копунская СОШ	0	0,00	0	0,00	0	0,00	1	100,00	1
МБОУ Молодежнинская СОШ имени Л.С. Милоградова	0	0,00	0	0,00	0	0,00	1	100,00	1
МБОУ Ясинская СОШ №1	0	0,00	0	0,00	0	0,00	1	100,00	1
МОУ Батаканская СОШ	0	0,00	0	0,00	0	0,00	1	100,00	1
МОУ "Цокто-Хангильская СОШ им.Ч.Л.Базарона"	0	0,00	0	0,00	0	0,00	1	100,00	1
МОУ СОШ №33 пос.Давенда Могочинского района Забайкальского края	0	0,00	0	0,00	0	0,00	1	100,00	1
МБОУ "Зуткулейская СОШ"	0	0,00	0	0,00	0	0,00	1	100,00	1
МБОУ "Узонская СОШ"	0	0,00	0	0,00	0	0,00	1	100,00	1

МБОУ "Капцегайтуйская СОШ"	0	0,00	0	0,00	0	0,00	1	100,00	1
МАОУ"Зугалайская СОШ"	0	0,00	0	0,00	0	0,00	1	100,00	1
МОУ «СОШ - Центр образования г. Борзи»	0	0,00	0	0,00	0	0,00	1	100,00	1
МБОУ "Токчинская СОШ"	0	0,00	0	0,00	0	0,00	1	100,00	1